朝鮮日報

夕刊發行 合六面
定價 一個月 先金 壹圓 ... 廣告料 ...
發行所 朝鮮日報社

社說
日本의政黨政治(其二)
絕大多數黨의出現은不能할가?

一

政黨政治가그濫觴을 英米等『앙글로삭손』國民에게發하엿스되 歐米의外他列國中 아즉上述한兩個國과가티뚜렷한二黨對立의交代하는政治를보지못하엿고 그의開山인英帝國의議會에잇서서도 오히려勞働黨의勃興에因한三黨鼎立의形勢를나타내엇스니 小黨分立의傾向은곳現代列國의社會的經濟的形變의趨移가 차차로그의政治的分野에變動을 날으킴을意味하는바이오 그리고無產政黨等新興階級의擡頭는 곳그政局動搖의歷史的勢力을代表하는者로서 東西를아울러共通되는現狀이다 普選案을斷行하야 그의政治史上자못重要한一時期를지으려하는現下日本의政局에잇서서 無產政黨의勃興하려하는形勢를눈압헤두고分裂、提携、合同等混亂한政戰中에沒頭하고잇는 日本의國情은매우興味깁흔現狀이다

二

現在憲政會는一五三人으로第一黨의地位를維持하고 政友會는一三七人이오 政本黨이一〇九人이니 만일政本의提携或은合同이實現될진대 그들은所謂絕對多數를擁하야議會를掌握하게될것이오 憲政會는政權을武器로써 有利한總選擧에臨할것이니 過去의例로보아서政府黨의選擧戰에一圓五六十人의增加를보는것은 全혀不可能의일이아니어니와 政友및政本側의合同의狀態및그政治的態度如何는곳이選擧戰에影響줌이만흔바이다 그리고 이에對하야는憲政、政本三派가 모다深甚한注意로써그의周到한策戰에當하는바일것이다 稅制整理를核心으로한그의財政策으로써 聯立內閣瓦解의禍因을지은憲政會는 이제資本利子稅의創設 地租및營業稅의改正을비롯하야 府縣稅市町村稅의整理等의方針을際明하고 써一般國民의批判을기다리는態度를보엿스니 이는憲政會가憲政常道의論法으로이미有利한地位를차지하고 다시財政策上으로 多數國民의同情을엇고저하는深謀遠慮에서나옴이다 그는上述한財政策은 그大綱이社會主義的傾向을띄어 普選實施後多數貧困한選擧民의趣意에投合될것을預期한것인外닭으로써이다

三

憲政會의緊縮主義의財政策이 그의財界에서적지안흔從同者를가진事情은 昨述한바와가트나 그러나 그들의資本利子稅의創設問題는 이미實業界의有力한反對를預期하는바이오 一般的財政策은비록從前의方針과大差는업슬터이나 彼等은다시그反面에미치는惡影響을顧慮하야公債政策과金利政策上多少緩和의態度를가즈리라하니 이는그의任大責重한 爲政者의地位에서나옴일도 勿論이러니와 그들이大期의政戰에對하야얼마나小心賈實하는用意를看破할것이다 그리고彼等이直接間接으로그의政戰의勝敗를政友會에돌리고오즉政本黨에向하야는 百般으로誘惑코저하는 態度를보이는것은곳그秘策의如何함을 表明하는바이다

四

憲政會는 그의前身인同志會의創立當時 總理의現職에잇는軍閥의巨頭桂太郎의 麾下에驟參하든所謂變節政客들로 因하야매우天下의 非議를바덧섯고 桂氏의凋落된後 後藤 仲小路및大石等諸領袖의 繼續脫退하는紛爭으로因하야 一時中外의不信任을더하엿다가 大隈內閣의成立을기다려 비롯오多數黨의歡喜를맛보게되엿스며 同內閣의瓦解後昨年六月外지거의八年의不遇를 悲嘆하게되엇든바이라 이제田中氏의傘下에合同된政友會의名價가 자못低落된바잇고 일즉淸浦特權內閣을追從하든政本黨의醜態도 또한자못不足한바잇스며 그들의政權을目標로하는無常한離合은 國民의鼻笑를바듬이적지아니하니 이는憲政內閣이別道의難關및失政이잇슬것을別論으로하고 政本兩派가比較的不利한對戰의處地에서게되는것이다

五

이제政本提携의運動은 漸次實現의途程을나아간다한다 在野黨으로서의彼等의合同은 그다지非議할理由가 업겟지마는 政本黨의巨頭들은 笑覺히田中氏의統裁下에服從할는지 그것이적지아은難關이다 政本兩黨自體의處地로서는 事前에合同하야써決心의戰鬪에臨함이得策이오 憲政會로서탈만한좀을주는것은 매우拙劣한策戰일것이다 그리고普選實施直後의選擧戰에 政權을背景으로한憲政會의應戰은 반듯이勝算의絕無를斷言할수업는바이나 吾人은차라리그갓가운將來에는다시絕對多數를占하는政黨의出現이困難할것을미드려한다 憲政會의勝의原因은 그의一部가稅制整理案에잇는바어니와 그今後의難關도또한 거긔에잇슬것이다 그리고政憲兩派가 서로輸贏을다투는동안에 第三黨의勢力이오히려그決裂한形勢를維持하게될것이오 無產政黨도또한次第로擡頭하게될것이다 그러하야日本政局은動搖를거듭하여가며 그의出發한分解의途程을거러나아갈것이다 아모커나大期의議會로서加藤內閣은그存廢의運命을決하려니와 吾人은그壽命의長遠할것을미둘수업다(完)

屬望的? 威脅的?
『一步만誤하면惡感』
日本加藤內閣再出現과 張臨時法制院長聲言

(北京二日發) 臨時法制院長張坤氏는日本第二次加藤內閣에對하야左와如히陳述하얏더라

余는後繼內閣에大히屬望하는바가잇스니此는日本은多年排斥運動에惱神中이던바最近日中兩國間의親善關係는漸次濃厚하게되엿슨즉余는新內閣에東亞의大政策을誤치아니하기를切望한다若新內閣이對中政策을조금이라도誤함이잇스면中國은日本에對하야以前보다도一層惡感情을가저東亞의大同團結은絕望이될지며又日本은中國을爲하야平等條約修正問題를가장조흔方向으로引導하도록列國의協調政策을指導할事를切望한다中國은各種의事情으로政治、外交、經濟等問題에關하야列國과同一히서지못할狀態에잇스니日本의新內閣이此點을잘念頭에置하야中國을援助하기를望한다云云

爆彈處置問題로 三省當局의頭痛

(奉天電) 東三省航空處의爆彈處置에就하야東三省當局은非常히煩心하야無期徒刑囚로使用하야此의運搬에使用하얏스나亦是如意치못함으로百餘個를八里堡의川中에沈하얏는데爆發할危險이잇슴으로此의取扱及處理에對하야專門技師에게研究를委囑하기로하얏더라

日淸汽船出帆 罷業後처음으로

(上海三日發) 日淸汽船瑞陽丸은中國船員全部가再次罷業하얏슴으로日本船員을雇傭하야三日夜漢口로向하야出發하기로되엿더라

滿洲米의密輸

(奉天電) 中國官憲이滿洲米의輸出을禁止하얏스나依然히密輸가行하야本年에도約二十萬石이朝鮮又는日本에輸移出되얏다더라

奉海鐵道起工

(奉天電) 奉海鐵道는八月一日부터起工하엿는데該工事를十二部에分하야竣工을促進하는터임으로全線을通하야使用하는苦力은三萬人에達한다더라

孫寶琦氏正式任命 最初의駐露中國大使

(北京三日發) 曩者露西亞의承諾을得한孫寶琦氏의駐露大使는三日正式으로任命發表되엿더라

海組員妨害에抗議 三國領事對中國政府

(上海三日發) 當地英、米、日三國領事는中國海員組合이中國船員의復業을妨害함으로船舶出入에多大한支障이잇슴에對하야北京外交團을經하야外交部에對하야此를取締하여달라는依願의電報를四日에出할터이더라

英海軍豫算可決

(倫敦三日發) 英國下院軍需委員會의報告를聽取한後二百七十一對百二十二票로政府의海軍豫算을可決하엿는대右豫算은三千八百三十六萬五千磅과計上하엿더라

勃牙利爆彈事件 連累十名又死刑 소피아裁判所에서宣告

(나우엔四日發) 『불가리아』의소피아裁判所는過般소피아大寺院爆發陰謀事件의連累者十名에對하야死刑宣告를下하엿다더라

世界片信

◇英國=英艦三隻推移警戒 (나우엔四日發) 地中海『마르타』港에잇는英國軍艦三隻은『모롯코』의形勢推移를警戒키爲하야『지부랄탈』로向하엿더라

◇伊太利=伊艦二隻의入港 (나우엔四日發) 伊太利巡洋艦二隻은『모롯코』『단질』港에入港하엿는데其使命은不明이라한다

◇佛蘭西=對米債務支拂 (華盛頓四日發) 佛蘭西는亞米利加合衆國에對하야最近一千萬弗을支拂하엿다右는戰爭材料購入에基한債務四億弗의半年分利子이라한다

◇佛國首相의聲明 (『셀도』三日發) 佛國首相『판루베』氏는『오쓰탄』에서演說하야佛國公債의瞭貫와및法의安定을示하고聯合國債務問題交涉은誠意잇게한다고又『모롯코』問題에關하야佛國亞弗利加의唯一한憂慮는共產黨의惡宣傳에잇스나此等은十月外지에는一掃되리라고聲明하엿더라

◇西班牙=獨裁官의密使 (셀도三日發) 西班牙獨裁官『푸리모드리베라』將軍은『텟산』에서『아부델그림』의二名의密使와會見하고兩名에對하야佛西兩國이協議한平和條件을支持하엿다密使는直時『단잘』로歸還하엿고目下『제바라쓰』『안제라쓰』의酋長은『앗질』에會合을開催하고그림의重要한代理者의來會를等待하더라

◇米國=『파』將軍의係爭地行 (나우엔四日發) 米國『파싱』將軍은『페루』『치리』兩國의係爭地『타쿠나、아리카』兩地方의人民投票를監視코저『아리카』에來着하엿더라

政本提携는빈말뿐
實地업는兩總裁會見內容

(東京電) 田中政友會總裁는四日午前九時五分麻布木村町床次政友本黨總裁邸를訪問하야床次氏와그書齋에서會見하고政本提携에關하야協議하기一時間에及한後午前十時五分에辭去하엿는대右會見을終了後政本兩派에서左의合議가發表되엿더라

一、政治의公明을期할事
一、提携는中央政界에서할事
一、提携는野黨의處地에잇서將來個個의問題에關하야其時마다協定할事

結局은頓挫狀態
兩派다消極傾向

(東京電) 政憲聯立內閣瓦解와共히進展한政本提携도第二次加藤內閣成立과共히頓挫한狀況인대政友會로서는此를離한飛矢를引還할수도업고本黨으로서는매우熱心인合同論者의面目으로보아서必要도잇서本黨最高幹部는左右間提携談을進行식히기로하자諒解한듯하나事情이如斯한狀態임으로其態度는消極的임을難免이며더러本黨의發表한聲明書와如히도甚히提携에對하야異常한態度를感케한다昨朝田中床次兩總裁의會見에合議한中第三項에『提携는野黨의處地에잇서』라는一句를挿入한것은本黨의政府에對한態度에關하야政友會에서한개못을박은것이라觀察하는者도잇고『具體的個個의協議는隨時協定』한다한것은形勢上協議를複雜困難식힐것이오結局三派協議時代의程度外지가게될는지말는지도現狀으로는困難되는中이라더라

就任을拒絕한 政務官後補

(東京電) 政務次官、參與官의補缺銓衡에對하야加藤首相은

問題되엿든稅制案을 原案대로承認
◇四日閣議에서

(東京電) 四日의定例閣議는午前十時半부터永田町首相官邸에서開會하고加藤首相以下各大臣이出席하엿는데最近의外交經過에對하야詳細한報告가잇섯고濱口藏相으로부터政憲協調決裂의原因이된稅制整理案에對하야再次說明을한後閣僚間에意見의開陳이잇슨후直時大藏省立案에係한大綱을原案그대로承認하고又地方稅整理에對하야는國稅整理에順應하야內務省에서起草立案하야不日閣議에서決定한後十五年度부터實施하기로하엿스며다음에法制局長官及政務官의補充에對하야閣僚間에意見의交換이잇슨후當面의政務를審議하고左의諸件을決定하고一時半에散會하엿다더라

一、마라리아國際會議에代表者派遣에要하는豫備金九千圓支出의件
一、和蘭海牙의萬國工業所有權保護同盟會에委員派遣하는件
一、平和會議에素因한十個國條約公布의件
一、中國關稅에關한條約批准의件

政本提携交涉

(東京電) 四日의田中、床次兩總裁의會見에依하야事實上兩派提携를하엿슴으로一兩日中에는兩黨幹部로부터正式交涉委員을選出하야提携의題目에對하야協議할터인바第一의題目이될것은納稅議員의超越한問題임으로直接提携의題目이될것이라고觀測한다더라

本黨의危機
政本提携에一試鍊
園老公의意圖

(東京電) 政友會의山本條太郎、若尾璋八、望月圭介氏等이裏面에서本黨의榊田淸兵衛、小橋一太、松田源治氏等과至今外지累次密會하야政本提携의計劃을進行中이든바加藤內閣의辭職과共히飜然히表面에具現하야政本有志의懇親會、兩派總務幹事長의會合外지되엿슴은明白히西園寺公의下問奉答에對한牽制策인것은勿論이오加藤子에게大命이降下하기外지政本兩派가서로昨日의怨恨을忘却함과如히提携를具體化한精神은兩者서로各各생각이잇섯스나假令大命再降下가一時的이라할지라도時局을急速히收拾할一念으로加藤子를再次奏請하게된것은政、本間서로豫想에버서진感이업지도아니하다大藏元老의加藤子奏請에際하야政本提携의具體化된것을잘알엇지마는國花와如한政本提携에右顧左眄하야後繼首班의奏請을躊躇하든것은思慮가깁흔老公의하지아니하는바이라그러나고憲政會에만助勢하고政本提携의新勢力을全혀等閑히한것도아니오老公의意圖로는政本提携에一試鍊의機會를與한것이오事勢上公正『解散』의不可避라는것을熟知하는바이라政友會는今後어떠한外지든지提携로부터合同의道程을急히할은勿論議會의解散은覺悟하고잇는바나다만政友本黨만은現在가장結上危機에逢着하엿다即各派의具體的問題에對하야서는果然滿圓히提携가成立될가아니될가아즉疑問도잇슴으로그러면一氣에合同으로適進코자하는政友會의計劃에對하야本黨內에自重派의勢力이强大케되면政友會의苦心은容易치아니한바이더라

新政務官
銓衡方針
貴院五、與黨六

(東京電) 內閣更生에依하야政務官十一名의缺員을生하엿는데此의補充에關하야서는二日閣議에서加藤首相에게一任하기로決定하엿슴으로首相은紛忙히銓衡을進行하야三、四日中에는決定하여發表할터인바缺員全部를黨內에서補充한다하면自然히人物의低下를免키難함으로政務官設置의精神에反할뿐아니라幹部도補充할必要도업고그러면政務遂行上支障이잇슬터이나一面에서貴族院方面과連絡을維持할必要가有한故로貴族院方面으로부터五名黨內에서六名의政務官을採用할方針이라더라

決定된것은昨年八月貴族院方面으로부터採用하려하다가失敗한에鑑하야今回는愼重한態度로倒閣裡에交涉을進行中이더라

黨內政務官候補=(東京電)

政務官候補者中憲政會의左記諸氏는變動이업스리라觀測되더라

商工政務次官 本田恒之
鐵道政務次官 櫻井軍之佐
內務政務次官 俵孫一
遞信參與官 山道襄一
農林參與官 高田耘平

公正會參與拒絕=(東京電)

加藤首相으로부터參與官의交涉을受한公正會의矢吹省三男은四日午前九時首相官邸를訪問하고公正會幹事의處地로도參與官就任을謝絕하는것이라생각하야參與官을謝絕하엿는대尙且同會東鄕、伊藤兩男도結局拒絕할로觀測되더라

三新相의新登廳

片岡新商相 (東京電)

片岡新商相은三日午前十時半本省에初登廳한바野田前商相은病臥中임에因하야秦前政務次官으로부터事務의引繼를受하고局課長等의參集을求하야一場의就任人事를述하얏더라

早速新農相 (東京電)

早速新農相은三日午前十一時本省에初登廳하야岡崎前農相三土前政務次官으로부터事務의引繼를受하고次에局課長을召集하야就任人事를하고尙且十五年度豫算處理에就하야語하되新政策의追加等은日時가接迫한今日에何如히할수가업서서豫算은自然緊縮方針을取할수밧게업스나農林省은大藏省과處地가달나緊急不得已한것에는努力하려한다

江木新法相 (東京電)

江木新法相은三日午前九時五十分初登廳하야小川前法相으로부터事務를引繼한後次官以下高等官을召集하야新任人事를述하엿더라

水稻成育狀態
爲先平作은無慮
岡部農商課長談

(東京電) 岡部農商課長談=本年七月下旬即土用中의水稻成育狀況에就하야各地의情報를綜合하면移植當時는東京地方은氣溫이相當히高하야一部旱害를蒙한地方을除한外成育은大概良好하나其他의地方은反히曇天이繼續하며氣溫도稍低하야成育이多少뒤진感이잇섯스나七月二十日前後부터天候의恢復과共히成育도亦順調로進하는中이며尙且一時는用水의缺乏에苦하던東北地方도其後屢降雨가잇섯슴으로用水不足은大히緩和되야目下는全國을通하야過不足이無한模樣이며水田에對한施肥量은肥料의價格이好況임에因하야例年에比하야幾分增加하얏고移植도亦相當히精密하게行한模樣이며病虫害도局部的으로多少의被害는잇스나大體로는例年에比하야적은模樣이니要컨대七月下旬(土用中)의水稻成育狀態는普通으로보아無妨하더라

(七月下旬現在)

滿洲殖銀整理
近近方針立案

(奉天電) 重役改選後의滿洲殖産銀行에서는其後整理案에就하야種種意見의交換을하얏스나아즉確實한整理關係를有한同行의事情으로直接其整理의任에當할人物을最適任으로보아此意味로取締役中의山口精一市川聯兩氏中其任에當하리라고豫想되는데山口氏는奉天에在住한바에依하면同行에서는整理上其斷行力의在住者로하는大口債務者中新親近한者多함으로는無理이나當地에잇는市川氏의關係를如何히配慮하는點도잇서結局市川氏를適任한다認하나同氏는他의關係上此難局에當하기를不願하는模樣임으로아즉何人이此難局을引受할지는不明하나爲先整理骨子案은近近市川新重役의手로立案될터이라더라

朝鮮產重用政策
將來에는頗히有望
(財界有力者側의綜合觀)

下岡政務總監의産業第一主義에基하야朝鮮內生產品重用政策은漸次各方面에具體的으로實現되는中인듯하나其量에至하야는아즉問題가되지못하는狀況이라道回의水害에因한復舊材料와如함도可及的朝鮮內生產品을使用할意嚮이나銀行業者의본바에依하면事實上으로依然日本에밀닐것이다京城商人의手持品은今回의水害로殆히一掃되얏슴으로其補充은日本品의移入에依할外에無한狀態로爲替取組와如함도激增하는豫想이다그러나財界有力側의意見을綜合하면朝鮮內生產品重用政策의將來는決코悲觀할것이안이오朝鮮에適當한工業의勃興發展도當局의方針과民間事業家의經營如何에依하야는頗히有望한것가有하다할수잇다即原料消費、勞働、資本、土地、燃料의諸方面으로觀察하면

一、原料 米、大豆、粟、蠶繭、漁類、棉花와如함은將來尙히增收될豫想임으로此等의原料를使用할工業은當然히起할可能性을가진바蠶繭과如함은顯著한例이다

一、消費力 此는朝鮮產業開發上重要한地步를占하얏스나朝鮮人의消費者가現時와如히貧弱하야서는生產品이有하드라도其販賣에困難한結果를招來할것임으로此點은總督府當局에서遠大한計劃을樹立할必要가잇고棉布、麻布、陶器、紙類、고무製品、燐寸、金物、菓實製品에對한朝鮮人의消費力을考察하야此의消費方面을考究할必要가잇고

一、勞働 勞働賃金은日本人에比하야經濟的能率에서優越的立場에在하야勞働者를得하는데도容易함으로此點은問題가안이오

一、資本 金利가高할뿐아니라朝鮮內의供給資金은殆無한狀態임으로此點은產業開發上가장重大한影響을가진바勿論資金을殆히移入에依치안코면아니될것임으로爲政者나事業家도苦心을要할것이다

一、人物 資本의問題와如히補助의關係에在하야모든事業은資金보다도寧히人物如何에在하다고까지하는바임으로將來朝鮮의事業을先히人物을得치안으면아니될것으로現在朝鮮은人物缺乏이다

一、土地 比較的豐富함으로他條件만整備되면如何히든지될것이오

一、動力 電氣事業은將來益益有望하겟다고石炭과如함도豐富함으로爲先電力合同問題를解決하야動力의料金을低下치안으면안될것으로現在朝鮮의諸事業의現實로不便하기는動力料金이高하기때문이다右諸條件으로보아도將來朝鮮에起할수잇는事業에就하야는徒히悲觀할것이안인것을알것이다現下朝鮮紡織과如함도復活하고木浦의諸紡織會社、大邱의製絲、仁川의燐寸、平壤의『세멘트』製糖、北鮮의木材、製紙、其他蠶繭製品等은僅僅히相當한利益을擧함에至하얏다그러나爲先朝鮮에서할事業은埋藏物의經濟價値化即石炭、鐵、金、黑鉛等과如한것을掘出하는것으로鐵道網의完成과相俟하야此를生할것이오如斯한後에他事業의發達을助成하는것이順序일것이니急速히는困難하나將來의朝鮮은某意味에서非常히有望할것이더라

殖銀理事後任
矢鍋說漸益濃厚

殖銀理事深尾道恕氏의辭任에依한後任者에對하야는例에依하야整理中인바이에依하야此에對하야變更에依하야後任者의要가無하다는意見도잇고矢鍋知事가後任되리라는說도有하야아즉何等決定이無하고又殖銀의定時總會가二十二日이二十六日로變更된것은理事問題와關係가有한가하고更히水口營林廠長의入京으로써理事의自薦運動이라는說等은全然推測에不過한바銀行會社方面에서現下最適任者로보기는矢鍋知事인것만은事實이오水口氏는問題가안될듯이더라

訪歐機智多向發

(哈爾賓四日發) 三日哈爾賓에滯在하야機體의修理를終了한朝日訪歐二機는四日各地의天候不良함으로智多로向하야出發하기로되야午前五時十五分初風、同十分東風의順序로出發하야西伯利亞를떠나與安嶺을넘어智多로向하엿더라

漢銀人事整理

漢城銀行에서는道回行員의小異動을行하얏는데此에就하야聞한바에依하면同行에서는財界大勢에鑑하야行內의刷新을圖하고行員의能率을增進케하는意味에서人事關係에서本支店을通하야約十五名內外의整理를斷行하고新進의士를開하야陣容을一新한것이라더라

在外朝鮮人
戶籍屆書規程
取扱簡捷케改正

從來在外朝鮮人의戶籍에關한屆出書는所轄在外日本公使館에屆出하야當該公使館에서此를外務省拓殖局을經由하야總督府外事課에回送하면外事課는다시當該府尹面長에게轉送하는狀況이엇슴으로如斯히하야서는其間多少의日字를虛費하며不少한不便을感함으로今回總督府에서는外務省拓殖局과交涉한結果在外公使館에서受理한朝鮮人戶籍屆는外務省을經由치아니하고直接總督府에送致하게되엿더라

井水試驗開始
仁川에서 八月六日부터

仁川稅關에서는八月六日부터約三日間豫定으로井水試驗을行하리라는데井戶管理者는各各該井水로써稅關出張所에八月五日外지持來하라하며去同井戶는持參을指定하라하더라(仁川)

仲坪港에通航
今月上旬부터

咸北明川郡上古面仲坪港에서는昨年부터汽船의寄港을要望하든바이번에目的을達하게되어朝郵會社의汽船이寄港하리라는데登安丸濟州丸의三隻이八月上旬부터南北航과共히出入할터이라더라(元山)

우리靑年委員會

大田우리靑年會에서는去一日午後八時本社大田支局에서代表委員閔慶植氏司會로委員會를開催하고委員의事務分掌、細則制定委員選定、其他事項等을討議하얏스며臨時事務所를春日町二丁目康永喆氏宅으로定하고同十時頃에閉會하얏다더라(大田)

宜川留學生總會

宜川留學生會에서는去一日에明倫學校講堂에서定期總會를開催하고左記事項을決議하엿다더라

一、地方巡廻講演團組織의件
一、名士를請聘하야講演會를開催할것
一、任員改選의件

會長崔成坤副會長金久根總務李春軒書記全興純白學應會計車用翰吳根豪智育部長崔昌鉉體育部長金鐵鉉音樂部長崔獨孤斛社交部長韓龍泰(宜川)

銀行會社

▲朝鐵配當八朱

朝鮮鐵道會社의上半期決算은總督府의認可를受하야八月二十八日東京에서定時總會를開催할터이라는데利益金處分案은如左

當期總收入 一、〇九〇、五四四圓七八
當期總支出 八七七、五六六、三四
差引利益金 二二一、九七八、四四
補給金 一、二八〇、九二七、六四
前期繰越金 八六、七二
合計 一、四九九、八九三、七七
內
法定積立金 一〇、六四八、九三
役員賞與金 二〇、〇〇〇、〇〇
社債借入金利子 七三五、八六〇、一三
株主配當(年八朱) 七〇六、〇〇〇、〇〇
後期繰越金 三六、三八一

▲十八銀行九分配當

十八銀行에서는去二十七日長崎本店에서定時株主總會를開하고如左히原案을可決하얏더라

當期利益金 九四二、五四八、二七
內
諸積立金 二五〇、〇〇〇、〇〇
役員賞與 二七、九〇〇、〇〇
退職基金 三〇、〇〇〇、〇〇
株主配當(年九朱) 三八八、一二五、〇〇
後期繰越金 三八六、三九一、七

辭令

全羅北道立群山醫院醫員 松村竹雄
任朝鮮道立醫院醫官(七等) 道立惠山鎭醫院醫官 土門寅造
任朝鮮總督府衛生技師(七等) 道立醫院醫官 土門寅造
依願免本官 (東京電)

商況 四日後場

期米

仁川期米 止價比較表

	今前止	今後止	比較
當限	四三、一九	—	—
中限	四〇、〇九	三九、九九	一〇低
先限	—	—	—

後場

	當限	中限	先限
一節	—	四三、〇九	三九、九五
二節	—	—	四〇、〇〇
三節	—	四三、一〇	四〇、〇三
四節	—	—	四〇、〇六
五節	—	四三、一九	四〇、〇六
六節	—	四三、一五	三九、九一
七節	—	—	三九、七九

後場續落 四十圓臺割

前場에頭重히止한機先大阪後付가二十六錢으로前止보다一丁低를據하고地場의小競合으로九圓九十五圓으로鈍狀에始한後二節㊂筋의善買로四十圓丁에引縮이엇스나同事로保合後大阪의小强을듯고賣物薄에〇六錢에轉하얏다가同事에保合이고大阪止가二十九錢으로下放에賣物이嵩하야九十一錢이反落되고結局七十九錢에續崩大引이엇더라

各限倸合 前場

▲賣方 中限 ㊆ 六〇〇 先限 ...
▲買方 ...
取組高 當限 — 中限 一〇一〇〇 先限 一二三〇〇
出來高 當限 — 中限 一一二〇〇 先限 一〇八〇〇
根入價 當限 — 中限 四三〇〇 先限 四三〇〇
合計 一一三〇〇石
累計 六四〇三二〇〇石

各地期米

後場	初付	大引
東京	四二、七五	四二、九三
兵庫	四一、一三	四一、一九
下關	四一、〇二	—
桑名	四一、七四	四一、八九

大阪期米 後場

寄 當 ... 中 ...
一節 ... 二節 ... 三節 ...
四節 ... 五節 ... 六節 ...

軟派總突貫賣
米價政策變動手

(大阪四日午後一時) 正米의部分的高와地方筋의當中限買에對한要路의受渡整理鳩合으로米價政策變動을開始하야軟派總活躍開始에機先東京의五日格下로 ...

大阪氣配 三丁低

米豆餘話

▲落潮沼沼의 ...

株式 四日

京取市場

京取短期取引

後場	初付	大引	高價	低價
京取	—	二〇〇	二〇〇	二〇〇
仁取	—	—	—	—
仁新	—	三二〇	—	—
安取	—	—	—	—
鐘新	—	—	—	—
大新	八〇〇	八〇〇	二九〇	八〇〇

後場昂騰
引際反撥

(前場終價와後場終價比較)
京取 四〇高 鐘新 五〇高
大新 八〇高 仁新 一〇高

大新遂上放
大阪八十二圓

後場大新은阪付가三十錢高로八十一圓五十錢電에當地는氣乘이依然薄하야手合이업다가阪步가漸騷으로阪止가八十二圓二十錢에上放됨을듯고場面이依然硬化하야買氣를刺戟하야八十一圓六十錢으로八十錢에買上된後八十錢에大引닥어二圓臺內迫이엇섯더라

京取二十一圓

京取亦引際外지見送으로手合이업섯스나大阪反撥을보고오래동안保合을것이드되어上向하야二十圓八十錢으로二十一圓丁에大引되어昻高되얏섯스며仁新도大引에三十二圓三十錢으로小騰이엇더라

鍾新買氣不振
大阪百二十圓

後場鍾新은阪付百十九圓三十錢을百二十圓三十錢으로續騰되어一時抵抗中이나마다百十九圓五十錢으로十餘의手合이잇서高低이엇섯는바阪止는果然百二十圓三十錢을報하얏스나當地는買氣不振하야畢竟八十錢下에大引에로手合이업섯더라

『라듸오』로 相場賭博盛行

(東京電) 『라듸오』로부터電報로相場을受하야米와相場이放送됨後로부터地方의商人은信用할수업는取引所와町의相場通信社이라는데이相場放送을利用하야『라듸오』로賭博이盛行되다더라

後場諸株步調

▲京取 一〇〇〇─一〇〇─
▲仁新 二〇〇─
▲鐘新 二八〇─
▲大新 八〇〇─八〇〇─

取組代引算定日步

株名	取組	代引	算定	日步
京取	一〇八〇	五〇〇	二〇〇	一〇
仁取	一一〇	六〇	六〇	—
仁新	八〇不足一〇	三〇〇〇	一〇〇〇逆二	—
安取	三〇〇	二〇〇	三〇〇	—
鐘新	二〇〇	二〇〇	二〇〇	—
大新	一〇〇	一〇〇	一〇〇	—

出來高

▲長期 累計 八二二〇〇
▲短期 累計 八六〇五八〇〇〇

大阪短期株式

後場	初付	大引
鐘新	一一九三〇	一二〇三〇
大新	八一五〇	八二二〇

大阪短期步調

▲大新 八三五─一六〇─二二〇─
▲鐘新 二五三〇─二二三〇─

大阪短期氣配

鐘紡新 百二十圓五十錢
大株新 八十二圓十錢

綿絲 四日

大阪三品

月限	後付	後止
八限	三三一、二〇	三三二、四〇
九限	三二九、五〇	三三〇、〇〇
十限	三二五、七〇	三二六、三〇
十一限	三二一、七〇	三二二、五〇
十二限	三一九、〇〇	三一九、六〇
一限	三一九、〇〇	三一九、〇〇
二限	三一八、八〇	三一七、九〇

橫濱生絲

	前止	後付
當限	一九二九〇	一九三〇〇
先限	一九四一〇	一九四九〇

綿絲暴落

四日三品은期近三百三十三圓十錢先物三百十七圓八十錢인前電에比하야期近은二圓八十錢先物은三圓六十錢의奔落을見하얏는데主因은最近原棉續落綿絲逆行高를繼續하든것이暫時平調에復함과中國方面買氣一巡하야商談이多少閑散을몰함을因함이더라

豐橋朝鮮繭況

(豐橋電) 三日의朝鮮繭入荷는六百七十九本이오相場은春繭十九圓으로부터十六圓、夏繭十四圓五十錢으로부터十二圓見當程度로取引이旺盛하더라

安東氷運賃半減

鐵道局은三日로부터京城着氷에對하야鐵道運賃을半減한結果는京城驛着一貫匁五錢三厘이더라

小麥小高

本日市價古小麥市勢는九限一弗五十八仙十二限一弗五十七仙四分三來年五限一弗六十仙四分一의四仙乃至五仙高를入함當地綠띄이야는四圓八十三錢程度이더라

犯人못잡고 東署去益奔走
楊州搜索隊도空手歸來
경계는또다시시내로집중

석간속보=양주(楊州)디방으로 리광진(李光鎭)을체포코자출동하엿던 동대문 경찰서형사대는 사일오후에 아무소득도 업시 그대로도라왓는데 그들은 도라오는그즉시고등계차석 고봉(高峯)경부보를중심으로비밀회의를열고 경과보고를하는 일편서 장이하고동사법계의주임에게 대하여금후활동에부착하엿는데다시그들은양주와가튼각군부(各郡部)로수색망을느리라하던계획으로다소변경하야시내에진력을두기로 한모양이다 그런데 어제그들이 양주와지출동하게된동긔를드르면 한동근거와 단서도업시혹시그방면으로사건발생당야예측시 몸을숨친것이아닌가하는추측으로부터활동을개시하엿든모양이더라

鍾路署活動開始
남산중심으로경성역일대 곳곳에경계망을느려노코

련지동권총사건(蓮池洞拳銃事件)과 직접관계는 업스나 역시도미의활동을 계속하야 그범인을잡고자하는종로경찰서고등계에서는 수일래그공긔가 매우긴장한터이엇는데 사일오후에며 동제세상(쇄上)한(韓) 의두형사는남산(南山)중심으로경성역일대와기타시내각디에경계망을느려며경계를행하엿는데오후칠시경귀서후에는즉시삼륜(三輪)주임에게면회를거는등자못황망한긔세를보혓스나 그내용을 일대발설치 아니함으로 확실히알수업스며 혹은련지동사건에 대한활동이아닌가의심되더라

義州署員上京하야 怪青年二名을逮捕
국경밀수입사긔라하나 데포된범인은시국범인

련지동(蓮池洞)권총(拳銃)사건이발생된이후로 시내 각경찰서는물론이오 린근각디방에 까지경관은 손을떼여몰도 새일틈이업시 경계망을느리인 이때에사일오후 두시경에평북신의주(平北新義州)경찰서로부터 모근룡부(茅根龍夫)경부가조선형사한명과가티 급작히상경하야 종서고등계와 련락을 취하여가지고 락원동(樂園洞)모의 집에류하는 청년두명을 당서에인치한후 취됴중인데 시긔임으로 일반은크게 주목중인바 당서에서는 사건을철대비밀에 부침으로 발표할수업스나 모경부는신의주에밀수출입의단데가잇서서 경성과련락을취하야 사긔사건을 행하던것이발각되야 경성에 련두범을데포하려온것이라 하나 실상은련지동권총사건에 관련된듯 하다는데모근경부는 시내명치뎡(明治町)모려관에근거를두고 종로동대문서와 각서와련락을 취하여가지고 목하 활동중이라더라

日本長野에降雹
동전만한우박이쏘다저서 농작물의피해가적지안타

일본장야디방(長野地方)에는사일오후 네시경부터련후가 험악하기시작하더니네시이십분경에 폭풍우에오리와지겸하야일권차리동권(銅貨)만한우박이쏘다지어 농작물의 피해가 만타한다 (장야뎐보)

沿江青年 救濟報告
십사단톄가 동아학교에모혀

미증유한 금번의대홍수를 립히야시내의각단데는물론연강일대의각청년단데가 비상한 활동을하야다수한 리재민구제에 로력하엿다함은당시루두보도한바어니와 이제는구제사업도 일단락을고하엿슴으로 시내에잇는 서울청년회(서울靑年會)의주최로금번수재에진력한연강(沿江)일대의청년단데를중심으로연강수재구조청년단데련합상황보고회(沿江水災救濟靑年團體聯合狀況報告會)를지난이일 오후두시시내견지동동아학교(東亞學校)강당에서열고차재정(車載貞)군의사회로연강 청년단 십사단데대표(沿江靑年團十四團體代表)오십오명이 모히여다음과가튼의안을 토의하엿다는데 그결의사항과선거된실행위원은아래와갓다 더라

一、水災救濟에對한今後의方針

今後水災救濟에對하야ㄴ朝鮮靑年總同盟內의臨時水災救濟部와聯絡하야活動할것

一、其他

平安南北地方大旱
平原安州定州農産全滅
작년해일식데한재까지겸하야

◇安州에서 特派員 金達鎬

서조선디방에 한소가 심하다함은벌서여러차례보도한바어니와그후 감옴니 더욱혹독히 계속하야평안남도평원(平原)안주(安州)개천(价川)뎡주(定州) 디방에는농작물이

거의전멸 상태에빠졋다

그중에도평원군서해면(西海面) 룡호면(龍湖面)디방과안주군룡화면(龍花面)연호면(燕湖面)립석면(立石面)신안주면(新安州面)검산면(檢山面)등디는 주워여 몃해안가는보고(寶庫)인데 재작년해일(海溢)로천답에염분이업한우에 설상가상으로 작년 예갑옴여또한심하야거의

저리다십 히필데다가금

년에 또이외가티혹독히 감으는 고로 이곳농작물은 이미전멸되여벌서가을곡식볼데로고엇는곳이만라 약간수거로 아직전멸되지안흔곳도 금후이삼일만감음에 데계속하면 역시전멸되고 말모양이다

年年旱災
금후이삼일후에 긔근이박두한다

평원(平原)안주(安州)에작년한재로 추수를못하야 긔근(饑饉)에빠진사람들에게응급(應急)지의동정으로 약 얼마오백여원어치곡물을 지난봄에보급하야 근근히생명을보전하야오다가보리를대어서 그동안 련명하야오든터인데 그보리도 금후수삼일이내에결핍될것임으로장차그들의 생명은엇더케될는지실로참혹한일이다

男負女戴로離散
련원불이농장으로가는사람

임항보도한 평원서해면 룡호면과안주군연호면 립석면등디에는 농작물은이미 감옴에전부배워버리고 아모도리가업서서 오륙월간부터남부녀대하고다정다한고향을떠나 강원도 련원불이농장(江原道鐵原不二農場)으로품파리 하려옴거가는 사람이 매일 속출하는데 그와가티살수가업서서 떠나가는사람이 발서오십여호에 달하엿다아직 만일의 희망을 가지고잇는 주민들도금후이삼일만 더계속하야 가믈면 역시 타향으로 표류하야떠나가리라더라

在滿青年團體 聯合總會
림시로개최하야 조직뎍운동계획

북만(北滿)에잇는우리의각청년단데(青年團體)에서는청년운동을전국뎍으로하며 더 확장하기위하야대진청년회(大震靑年會) 마도석(磨刀石)청년회 해림(海林)청년회 마하(?)청년회 산서(山西)청년회 주가둔(朱家屯)청년회등이 중동선련합청년회(中東線聯合靑年會)간부에게오는 팔월십일안으로림시총회를소집하야달라는 청원을데출하리라 하는데 림시총회가되면 북만전데의 청년운동에 대하야 만흔결의를하려하며 각세포단데의 규측까지 동일하게 제뎡하야 일치한조직뎍운동을하여볼계획이라더라 (길림특신)

青年自殺未遂
응급치료하야생명은부사

지난이일오후일곱시경에전주다가산(全州多佳山)아래풀밧헤서청년하나히 취삼는약을먹고 고민하는것을 마츰그근처에서 연올놀리든아이들이발견하고즉시 전주본뎡이뎡목(全州本町二丁目)전주의원신현창(全州醫院申鉉彰)씨의손으로 응급치료를한결과 겨우생명을구한동시에 그는 전주완산뎡 삼백팔십구번디(全州完山町三八九)김창화(金昌化)의집에부처잇는 당년십구세의김성순(金成順)으로판명되엿는데 원인은 극도의생활난과 아버지의[illegible]으로인함이라더라 (전주)

延禧面罹災民에게 住宅二百間提供
천칠백여명리재민을위하야 滄川教會內青年、婦人이計劃

고양군 연희면(高陽郡延禧面)에는 금번홍수에류실된 가옥이일백이십여호요전괴된가옥이칠십여호에달하야 리재민 일천칠백여명은 침식을의탁할곳이 업게된바 이러한참상을본 창천교회엡웟청년회(滄川教會엡웟靑年會)와 부인회(婦人會)회장이하임원몃사람이의론하고즉시연희면장(延禧面長)기타유지와협의하고 연희면수재구제회(延禧面水災救濟會)를조직하고위선 리재민에게단간초옥(單間草屋)이라도 마련하여주기로 결뎡한후각방면으로활동한결과이백여간(二百餘間)세울만한재목은준비되엿고 금전에대하야는 면내각리민에게 다소를 불구하고의연(義捐)을 청하게되엿는데 사회유지의 만흔동정을바란다하며그동안 시내 각교회와기타동리등 여러단데에서 후밥이나나무나물품으로 만흔긔부가잇섯다더라

李完用의寄附金名義로 總辭職問題決定
학교비이나、긔부금이나

경성부(京城府)의 우돌수물로리완용후(李完用侯)학교비 동급문데로 인하야 이러난 학교비평의원(學校費評議員)의총사직문데(辭職問題)는오래동안교섭이니량해이니양보이니하는경로를거쳐지금에와서는오직그사직문데가그대로락착이되고안되기는리완용후가경성부에긔부금을내는데잇서서 그 긔부금을학교비(學校費)에보충키위하야낸다는것과 그대로 부에긔부한다는것을따라 결뎡될터이라는데 만약학교비로쓰기위하야내는것이아니라면 결국총사직은 그대로되고말것이라는바리후는긔부를내기는내되 그와가튼 교환조건(交換條件)으로는낼수업다고 함으로 문데의초뎜은 다만그긔부금명의(名義)여하로몰렷더라

端川救濟會도 긔어코금지

함남단천(咸南端川)에서조직된 리재동포 구제회는 그뒤만흔활동을하여오든바 당디 경찰로부터 긔부행위(寄附行爲)는허치못하겟다함으로 회에서는 방침을 변경하야 선전과동정금 취급에 만전치기로 하엿든바 다시지나간칠월 이십팔일에 경찰서로부터구제회의리성환(李晟煥)씨와 김하귀(金河龜)씨를불러보안계 삼포(三浦)씨로부터구제회에서는 이제부터어떠한 내용과형식과수단과 방법이라하더라도(음악회가튼것까지)될데로 금지할터인데 이에대하야 여러분의진정은 마음으로동정하나 상부명령에그러하니 오해하지 말어달라하며 동회의내용은 군과면에서이일을 할것이니 주의할필요가업다는 것이라는데 나아가할생각이잇스면 군면과 보됴를가려하 하기전에는 금지하겟다하야 구제회는 긔어코금지되고야말엇다더라 (단천)

競技運動

新裝한米國野球
二大野球리그戰績

米國二大野球『리그』 외의日外지의成績은아래와가티『내쇼널』리그』에는『핏스박』軍이躍進하야『뉴욕』을악이어第一位가되얏승으로以下의變動이생기엇스며『아메리칸리그』에는從來第一位

누루미氏走破
一萬五千哩에達

世界的『트렉』選手인芬蘭의『누루미』氏는在米中六個月間四十?個所의『트렉』을征服하야延哩約萬五千哩을走破하고五月二十九日歸國하얏는데 그는五十萬圓을提供할터이니興行師가되여달라는契約을拒絶하고滯米中實生活費二千三百餘圓을밧고歸國하얏다하며歸國後에는每週二十圓의製圖技師에從事할터이라더라

를차지하얏든『필라델피아』가第二位가되고『와싱톤』이第一位가되얏더라

◇내쇼날리그◇

	勝	負	勝率
핏스박	43	26	.623
뉴욕	42	29	.592
뿌룩클린	38	33	.535
센트루이스	35	37	.486
신시나치	33	36	.478
필나델피아	33	37	.471
시카고	33	41	.446
뽀스톤	26	24	.371

◇아메리칸리그◇

	勝	負	勝率
와싱톤	49	24	.671
필나델피아	46	25	.648
시카고	39	33	.542
데드로이	37	38	.493
센트루이스	35	40	.467
뉴욕	32	40	.444
그리뷔랜드	31	43	.419
뽀스톤	24	50	.324

(뉴욕四日發)

서울青年會 水災救濟決算

서울청년회의 네단데 련합수재구조부수지결산보고(救支決算報告)는 다음과갓다 더라

◇收入部

金三百九十四圓九十八錢也

內譯

金參百六圓六拾八錢也 [illegible]外三百六十二人同情金入

金八拾四圓八拾錢也 救助貸入

金參圓五拾錢也 殘金物品、器具賣却代入

◇支出部

金參百七拾圓拾六錢也

內譯

金貳百八拾七圓四拾錢也 救助金

金拾貳圓七拾五錢也 交通費

金參拾九圓五拾八錢也 雜費

金參拾圓四拾參錢也 器具及消耗品費

殘金貳拾四圓八拾貳錢也

義捐物品收支

衣類 五百八拾壹點(新舊三百點을除하고)

白米五叺三升二合

粟米二叺一升

藥品(藥種合)六百五拾五點

食料品及雜品은無함

以上全部支出

殘品無

忠北巡查非行으로 警務課長에哀訴
계집에기고술갑떼인자 필경경무과장에게애소

지난칠월 이십구일 충청북도경찰부경무과(忠北警察部警務課)에는도순사에게

안해일코 술갑떼이게된

청주읍내 본뎡륙뎡목 이백팔십륙번디 윤복영(淸州邑內本町六丁目尹福永)(四八)이란 사람이경무과장을 면회하고안해와 술갑을차저달라는데 술갑과 안해보다도 일반경리에게 물이들기쉬우니금후는 그런일이 업도록예방을 해주어야 약한백성이안해를온전히 가지고영업이라도 할수잇겟다는 진정이 잇섯다는데 그내용을 듯건대전과 윤복영이와 륙년간이나 동거하든첩리화선(李花仙)(三一)이를도경찰부근무순사최병덕(崔秉德)(二六)이가 얼마전부터 꾀여다가 살엇슬뿐아니라 오월이후로 여러차례먹은술갑(酒價)오원오십전을지불치안음으로 지난이십팔일에 곳지불치안으면 나도생각이 잇다는의미의 편지를써서 보냇더니 도리여 쾌쾌하게못주겟스니 할대로 하라고하엿슴으로 이에격분한윤복영은 그이튼날인 이십구일에 그가려경무과장에게 말한것이라는데 윤복영의첩 리화선은 금년사월경부터주식관매업을 시작한바 그후전과 순사최병덕은 자조놀러다니는가운데 은근한정을 매젓스나 원래그집식솔이 번다함으로 남의이목을 피하야 교동(校洞) 조모(趙某)의집으로가리가서추행을 한일도잇다 하며 칠월상순경에도 윤복영의 리웃에서그런일이잇섯든바 필경에는 그가려동거하게 되엿다는데 경찰부에서도상당히 됴사할터이라더라 (청주)

世界의어린이恩人
『안』氏昇天後 五十年記念
싸리아회에서 성대하게거행

팔월 사일은『쎈마ㅡ크』(丁抹)의동화대가(童話大家)로그일홈이 다만자긔나라에뿐만 아니라 널리세계에던파되여잇는『헨쓰크리쓰티안 안더ㅡ쎈』씨가 세상을 하직한지만 오십년이되는날임으로 사람의세상에서 어린이의 인격뎍존재(存在)를 분명히하여노흔어린이의은인(恩人)인『안더ㅡ쎈』씨를 생각하고 긔념하는 의미로부내소격동(昭格洞)사십이번디에잇는 소년소녀예술단데인『싸리아회』에서는『안더ㅡ쎈승텬후오십년 긔념동화회』(昇天後五十年記念童話會)를개최하엿다는데 회는윤극영(尹克榮)씨사회아래에서그회후원회의 림병철(林炳喆)씨가『안더ㅡ쎈』의어렷슬때이약이와 그의동화의대표자인『연명초(延命草)』이약이를 다수히모힌 소년소녀에게 이약이한후 자미잇는여흥이잇고 단화한 공긔중에서폐회하엿다 한다

鐵棒으로深夜殺妻
생활곤난으로내외싸홈 쇠몽치로처를옥시녀려

지나간삼일오전두시삼십분경에 대구부봉산뎡(大邱鳳山町)일백이십일번디강병식(康秉植)(五?)이란자는 자긔처 엄성준(嚴成俊)(二二)을쇠몽치로 무참히따려서죽게하엿다는바이급보를드른대구서에서는암뎡(岩井)서장이하수명의 경관이 의사를다리고급히현장에가서검시한결과다행히 죽지는아니하고 인사불성이되엿슴으로응급수당을하야

겨우소생

식혀서생명에는별반관계가업다는데원인은생활곤난으로 부부간 싸홈이시작된결과이라더라 (대구)

八寸間에引水戰
광이로면상을씨어

경남진주군이반성면장안리(長安里) 리종항(李鍾恒)이라는자는자긔의삼종형리종두(李鍾斗)와 지난달삼십일밤에평촌(坪村) 논둑에서논(畓)에물대이기문데로싸호다가 광이로 면상을씨어 류혈이 랑자케하엿는바 일반은 리종항의폭행을 비난한다더라 (진주)

青年이老人毆打
피해자는고소

경남통영군(統營郡)신뎡(新町) 리성옥(李成玉)의셋재아들경팔(敬八)(二三)이란자는지난달이십오일에 동리 서상혁(徐相赫)이란로인을 구타하야 필경고소까지당하얏다는데 이제자세한 내용을 듯건대 전긔서상혁이가 동면도천리(道泉里)에잇는국유뎐(國有田)구십일평을 금년봄에 대부(貸付)하야 곡식을 심엇든바 전긔리경팔은 자긔의 뎐토(田土)와경계가범하엿다는리유로 표목(標木)을 수차뽑아버리며 시비하여오든바 금번에도그와가티 시비하든데 리경팔은 구두신을벗어 서상혁을치며 구타하얏다는데 이에분개한 서씨는 분함을참지못하야 필경고소까지하엿다더라 (통영)

小作幹部四人檢擧
安東支廳檢事가出張하야
가택수색을하는동시에 검사국으로압송하얏다

지난달이십사일에 경북안동지청검사청수원(慶北安東支廳檢事淸水源)씨는 룡면히 영주군(榮州郡)에출장하야 당디경찰서장(前田署長)과 서원십여명을데동하고 동군풍기소작조합회관(豐基小作組合會館)과및간부제씨의집을 수색하야다수한 서류를 압수하고위원장강응진(委員長姜膺鎭)씨와상무간사김창필 리의백(金昌弼、李宜白)김진식 황뎡흠(金振湜、黃貞欽)제씨를검거하야 안동검사국으로 압송하고 이십오일에계속하야 집행위원 김진희(金振熙)씨와 소작인십여인을영주서로인치하야취됴한후 전부구금하엿다는데 그자세한 내용은 절대비밀에 부침으로자세히알수업스나 전하는바에 의하면 신구소작인간에 충돌이자조잇든바 신소작인이 구소작인을업무방해죄(業務妨害罪)로고소한바 그것은전혀 조합간부의선동이안인가하는 혐의로 그가티검거한바인듯하다 더라 (영주)

荒荷場使用組
조선인상인의필요디대에 조합원은세가이할이쏴다

인천(仁川)을중심으로한연안무역(沿岸貿易)물품의 총집산디(集散地)인 인천북성구지(北城浦)일대에잇는황하치장(荒荷置場)은 대정삼년부터 금년까지 황하치장조합(荒荷置場組合)에서 사용하든것을 이번세관(稅關)에 반환하는동시에 이황하치장은 연안무역에 업지못할곳이라하야 권세관자리와지합 일만오천평으로 확장하고 새로 인천세관연안무역디대사용조합(仁川稅關沿岸貿易地帶使用組合)이라는것을 조직하고 지난삼일오후세시부터 인천 공회당(仁川公會堂)에서 설립총회를 개최하고 규약통과와 위원선뎡을 하얏는데 組合長大田忍▲副組合長結城礎次▲評議員野口文一外九名이당선되얏다는데 북성구지일대로 말하면더욱조선인무역상들의데일필요한지점인데 이조합에아니들면약이할(二割)의사용료가더하다하며 조합비는 매년오원식인데 조합에들고자하는니는 인천 상업회의소로신입하라더라 (인천)

端川에도旱災
인심이흉흉

함남단천(咸南端川)부근은지난번비가 극히적게 왓슬뿐아니라 엇던곳에는 전혀오지아니한 곳도잇서농가에서는비를기다린지 오래엇스나날마다염텬(炎天)이 계속하야농작물(農作物)에크게 조치못한영향을미친다하며일반 인심은흉흉하여진다 더라 (단천)

本妻를毆打致死
버릇가르친다고몹시따려 필경에는무참하게죽엇다

충주군충주면 풍동(忠州郡忠州面楓洞)에사는 황재식(黃在湜)(五五)의장남황석주(黃錫周)(三二)는 지난삼십일에 당디경찰서에서살인죄로 엄중한취됴를 밧는중이라는데 이제그에대한 내용을듯건대 황석주의안해 박성녀(朴姓女)(一七)는 시부모의학대가심하야 시부모의 눈을속이여 피하야 다닌일이여러번잇든중 지난달

이십칠일

경에그동리뒤산에가서 잇흘밤이나 무서움을 참고 줄인배를움켜쥐고 피하야 잇섯든바 황재식이가 아들에게 더하야 너의처가 어른의말을듯기는고사하고 엇다하면 오느니 가느니하기를 여러번을하엿스며필경에는 산골작이까지 가서 밤을새고 도라다니니 버릇을곳칠만큼 매를따려야 되겟다고한바 권고황석주는 두말할것업시 장작을가지고 달려들어

무수란타

하야방안에는 류혈이 림리하야 사람으로는참아보지못할 경상을 일우엇섯고 필경에는 그잇튼날 오후오시경에참혹히 죽엇는데 이급보를드른 당디경찰서에서 경찰서장이하서원수명과 산긔공의(山崎公醫)가현장에출장하야 검시한결과에 과연타살함이 분명한바그와가티 데포취됴중 이라더라 (충주)

宣川豺患
아이열명은참사 한명은요행구조

선천군심천면부황동(宣川郡深川面付皇洞)에잇는계도집(桂道集)의 셋재딸춘연(春淵)이라는 당년세살된어린애가 지나간 일일 하오팔시경에 자긔집마당에서노는것을 늑대가물고 산에가서 먹는것을동리사람들이 몰려가서 시톄를차자왓다하며 그날그이웃에사는계긔민(桂基敏)의맛딸매녀(梅女)도자긔집마당에서 놀다가늑대가와서 물고다라나는것을 즉시 뚤하가서 차자왓슴으로 생명에는 아모관게가 업다는데 그늑대가 즉시춘연의 집으로가서 춘연이를 물어다 엇다 하며일반어린이를기르는 부모들은크게주의할필요이잇다 인심은매우흉흉하다더라 (선천)

若木에牛疫
벌서칠팔두가죽엇다

칠곡군약목(漆谷郡若木)에요사이 소병이대단히류행하야 죽은

장마後스리横行
야시와구경터로만히다닌다

오래동안의 홍수로 지리한가운데에잇든시민은 장마끄테 일긔가 련일청명함을따러 밤이면야시와 극장을위시하야거리에 산보하는 사람이매우 만허지자 시격증하야 장마이후까지에 검거된스리가삼십삼건이나되엿다는데그중가의 원인은 일긔가더운것을 따라각사람의신경이 해태하여지는까닭이매 일반는 매우주의할것이라더라

投宿客이強盜
자든손이칼을들고 돈내라고주인협박

경남량산군 하서면 화제(慶南梁山郡下西面花齊)에서는지난일일밤열두시삼십분경에강도가 들어큰소동이낫섯는데 그자세한말을드른즉 그동리에서 음식영업(飮食營業)을하고잇는황수룡(黃守龍)의 집에들어자든 손두사람이밤중에 칼을빼여들고 돈을내라고주인을협박한것이라는데그해그주인의안해가 가만히나가동리사람에게 도적이들엇다고 말하고 일변으로 소관경찰서에 고발하야 동리사람이 소동하자 도적이다라남으로추적하야경부선원동물금(院洞勿禁)사이렬둑에서 한명을 잡고한명은다라나버렷다는데 그잡힌자의 형상과 의복등을보면생활곤난으로감행한일인듯하며 데포된 자는지금 량산경찰서에서 취됴를 밧는중이요 한명은수색중이라는데 그주소성명은 다음과갓다더라

逮捕金敬祚(三五) 慶南金海郡金海面府院里

慶南蔚山郡斗西面活川里 未逮捕李慶淑(三五)

安城에覆面強盜
하동리에두집이나침입

지난칠월삼십일오전한시경에안성군이죽면룡설리박병오(安城郡二竹面龍舌里朴秉五)의집에 수건으로 얼굴을가린 강도두명이침입하야 권귀박병오의 내외를묵거노코 바눌루쌈 버선한커레 갓망건한벌 약이원오십오전치를강탈하야가지고동륙시경에 동리최산옥(同里崔山玉)의집에 또침입하야 현금 일원오십이전을강탈하야가지고 충북도계(忠北道界)인계치(桂峙)재로 자최를감추엇다더라 (안성)

仁川染病狀態
본디방환자는적으나 외래환자가걱정거리

인천부(仁川府)일반의 전염병(傳染病)상태를보면거의괄종되다십히되야례년(例年)에업는량호한성적을 이루엇다는데 이는일반의 위생(衛生)사상이 이만콤 발달됨을 증명하는바이라하며 일월이후 륙월까지발생된 성홍열(猩紅熱)환자가이십오명중륙명은 작년부터 나려오는환자이오 장질부사 지후데리야두창(痘瘡)역리(疫痢)기타 전염병환자십이명중 대부분은 외디로부터 오는환자이오 부천군소래면(富川郡蘇萊面)에 장질

抱病青年의 鐵道自殺
세상을비관하고 렬도에갈려죽어

지난일일 하오륙시경에 경부선(京釜線)원동(院洞)물금(勿禁)사이서룡(西龍)이란동리압렬둑에서부산행데륙렬차(第六列車)에사람이 갈려죽엇다는데 그자세한말을 드른즉 그죽은사람은

殺人強盜公判
오는륙일개뎡

지난일월경에 강화군(江華郡)을소란케한 살인강도사긔범(殺人強盜詐欺犯) 김장강(金長康)에대한 사실내용은 그동안경성디방법원 인천지텽(仁川支廳)에서 예심을마치고 경성디방법원공판에 부치게되여 오는륙일에데일회공판이 개뎡되리라더라

휘파람

▲금번수해로진주지수면(晉州智水面)은 농작물이 전멸되야이반성면(二班城面)에서모(秧)를 뇌치다가 심엇는데 성내리소위 유산자라는허모의논에서는 한포긔도못뇌치엇다 눈을나리뜨고 논두렁에안자서 무산자를제법호령을하엿다한다▲이경을본 엇던무산자한분이『당신은조금도 동정이업소그려 이반성면민들은 제손으로 쌈아서라도 면의참상을구하는데당신은너무 무도하구려』하엿다▲그의 귀에는무도하다는말이 엇더케 들렷는지 무슨말인지몰랏다면 그야말로소귀에경읽기이지

第一回 家庭手藝講習會

◇定員 約三十名(滿員되면期限前에謝絶함)

◇講師 文敬子孃

◇費用 講習料는업스나、但用具와材料代約三四圓은自擔하여야됨

◇資格 多少刺繡에常識이잇는女子로後日繼續研究할者

◇會場 市內南大門通一丁目 朝鮮日報代理部三階

◇科目 △佛蘭西刺繡△手藝刺繡、應用에포롱△헤야쌩、크로쉐이(리봉編物)△其他西洋刺繡應用法

◇日時 八月十日부터同廿二日外지十二日間每日午前九時부터正午外지(中間日曜休講)

◇申請 八月八日外지往復葉書로市內南大門通一丁目朝鮮日報代理部에申請하시면選拔通知함

主催 朝鮮日報社

謹告

曩者當局에申請中이던株式會社仁川米豆取引所仲買人은七月十五日附로金永始名義로써許可되엿사온바本人等은顧客本位로誠實親切을唯一한信條로써八月一日을期하야下記와如히開業即時로期米賣買에誠心從事하겟사오니學知諸位의愍篤하신愛顧를바라나이다

仁川府海岸町三丁目一番地
株式會社 仁川米豆取引所
(富) 仲買店
金永始
朴昌漢

少年時代創刊號出來

少年雜誌 一部 金十五錢
京城府昌成洞一七四 少年時代社
振替京城一一九七二番

高等補修學院을擴張改組한
上海三一公學 男女學生募集

初級中學 一年級新生二班百人 二年級新生一班五十人
高級中學 (中美大學預科) 丁卯丙寅 各級補缺若干人
報名九月十日限 考試九月十一日十二日 開學九月十五日
三一公學校長法學博士文學士 金奎稙啓
通信處 上海法租界貝勒路吉平里二十一號
簡章說明書 隨求隨送

京城女子商業學校 生徒募集

募集人員 約五十名
出願期日 八月十日外지
試驗期日 八月十一日
出願場所 堅志洞八〇本校

新案品 實用理髮器

使用輕便 堅牢無比 價格至廉 好評嘖嘖!!

美裝函入 附屬品 八種添付
壹號組合品四圓也
貳號組合品參圓五十錢
參號組合品參圓也
日本理髮器具會社朝鮮總代理店
京城鐘路二丁目
長尾金寶堂
電話光化門四四五番 振替京城一七〇一番

小資本大成功唯一無二한副業

繁殖旺盛 飼養簡便 利益莫大 最優良種兎分讓
但代理店希望에도應함
京城府光熙町一ノ一八六 (電本局八四六)
合資會社 京城養兎園

眼科專門 一般外科 安國醫院

(入院隨意)
京城府安國洞一百三十八番地
醫師 趙昌榮
電話(光)一二四三

公債高價買入

電話月賦販賣並勸業債券買入
鐘路四丁目五十番地宗廟越便
電話商會 主 楊化謙
電話光化門一四五〇番

廿七日月曜부터二大連續交換
◎米國씨데ㅣ支社超特作
루스로란드孃猛演 連續冒險活劇
巖窟女王 全三十二編廿一卷 第四回第九、第十篇 四卷上映
◎米國씨데ㅣ支社超特作巨星
루스로란드孃決死的猛演 連續冒險活劇
森林女王大會 全十五篇三十一卷
二回 自第六篇至第十篇 拾卷上映
日活特約 優美館 電光三九五番

學生用二、九〇 紳士用三、八〇 淑女用二、八〇
서울종로이뎡목
영광사

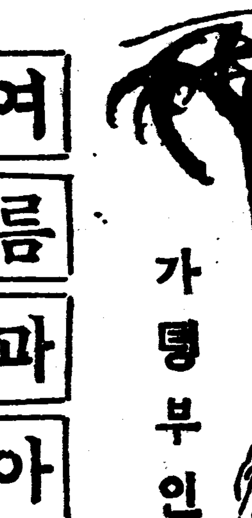

가뎡부인

여름과아이 (三)

급병의응급치료
어린애다리고려행할때에는 필요한긔구를지니는게조타

첫재로는 평소에 갑작이설사를 하는아이 혹은향이나 몽생이역리(疫痢)에걸렷든아이는특별히 그러한

톄질(體質) 을가지고 잇는고로더욱주의하여야합니다 둘재로는 년령에관계가 잇스니 흔히세살부터 닐곱살꺼지의 아이그보다도 사오세된아이가 더 중하게걸리는 일이만슴니다 이 병은권에말한것과가티부지불각 중에니러나서 실로 조고만여유도업는터인즉아어둘을다리고

려행할때 에는멀던지갓갑던지 응급치료에 제일필요한 피마자기름을 가지고 가는 것이조코 할수잇스면 관장하는긔계와 검온긔(檢溫器)가튼 것을 휴대하기를 바랍니다 그다음으로 어린아이들에게 무서운병은 젓먹는아기의 소화불량증이 올시다 이것은누누히 말한바어니와부패한 우유를먹이거나 젓을

너무만히먹 이는외닭으로 설사를하고심한때에는 중독증(中毒症)을니르키는병이니 경험이불수업는것이올시다설사를시작할때에 충분히 치료를하면대개는긔쾌할수잇스나그때에 만약조곰이라도 치료를 게을니하면 열이생기고 젓을토하며별안간긔운이업서지고죽은듯이가만히누어잇든지경긔를하든지합니다 이러케되면

벌서독소 (毒素)가전신에돌너로들엇스니제아모리명의(名醫)라할지라도도저히고치기 어려운것이올시다 이러한 상태로사오일이상을경과하면십중팔구는 낫지못하는것입니다 그럼으로젓먹는 아이가 설사를하거든시각을다토아의사의진단을밧지아니하면왕왕때가느저고치지를못하고 불행에빠지는일이 만슴니다가령아이가

설사를한 다할지라도 어머니의 젓을먹는아이는 젓을규측뎍이던지또는얼마동안젓을먹이지아니하면비교뎍속히낫는것이올시다만은만약인공영양(人工榮養)—즉우유로기르는 아기가설사를할때에는아모리그병세가경하다할지라도소아과전문의사의치료를밧지아니하면위험합니다그리고어머니의

젓을먹여 기르는아이일지라도 설사를 하고열이잇스며 젓을토하거든곳의사에게로다리고가십시오 (完)

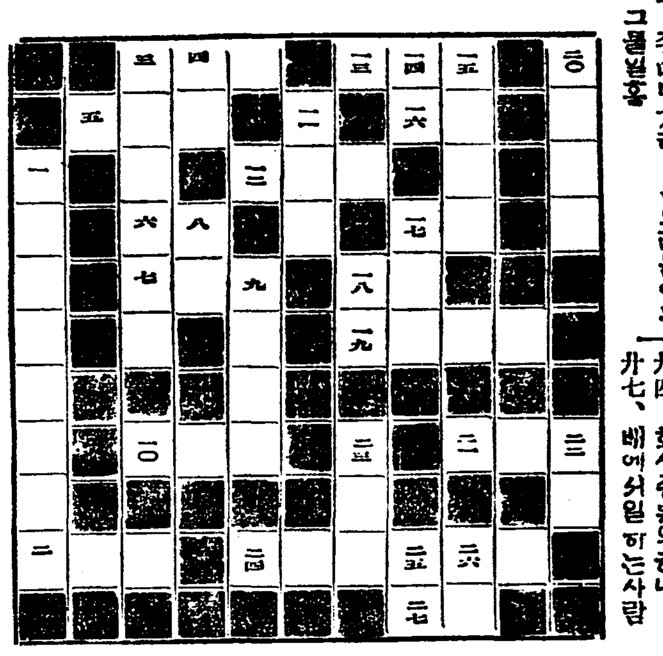

十一、여름에먹는술일홈 (소주로만드는술)
十四、음식만드는곳([illegible])
十五、갑싸고맛조흔반찬
十七、저혼자우는종
十八、산부처
二十、본지삼면에나는만화의주인공
廿二、쌀밥의별명
廿三、담배담는그릇
廿五、맘이곱고착한것
廿六、모임의한분자

가로보는줄

二、고양이가티생기고무서운김생
三、주머니가티 옥으려들이는그물일홈
五、그림그리는데쓰는흰빗의당지
六、뭇사람이나여러사람에게됴사한내용을말하는것
七、우리가쓰는말
十、범처럼생기고집에서길으는김생
十二、입안이환하게되는약의이름
十三、수염깍는칼
十六、못박는데쓰는연장
十七、짜게만든반찬 (흔이생선으로만드는것)
十八、목승
十九、화재를알리는소리
廿一、룡되다못된김생
廿四、회사종류의하나
廿七、배에서일하는사람

소화도읍는 박수
징건한음식먹은후에 제일조흔과실(二)
썩지를소독하면 오래동안보존된다

수박은 그와가티여러가지 점에대하야 생리상 유효한것이지마는위장을 해치는일이 업지안흐니맛당이 주의할것이올시다 수박은과과(瓜果)중에가장수분이 만흔고로수박과함끠

물이나차 를마시던지수박을 너무만히먹던지하면 수분과량(水分過量)으로인하야위액(胃液)이희박(稀薄)하여지고위장의흡수력이 약하야 설사를하게됩니다 사람들이 수박을먹고 배가압흐다던지 설사가 난다던지하는것은 결단코 수박의죄가 아니요 분수에넘치게 먹은사람의죄올시다 그리고목이마를때에

군음식으 로먹는것은매우조치못한 일이나 식후에 차(茶)나숭늉대신으로수박을먹는것은 진실로수박의가치를 아는사람이라 하겟슴니다 수박은설당이나꿀에 재여먹는것도 조치만은 여러가지로 먹는방법이만히잇슴니다 례를들어 말하자면 수박의살을 글거서 잘고동글동글하게썰어 포도주에 띄워마시던지 우유에너허마시던지 하면 대단히조흡니다 또한

빵에『뻿터』 를 바른듯면『뻿터』와수박의향긔가서로조화되여 리상하고 조흔맛이돕니다 써 참더웁고 목마를때에 『뻿터』를발러먹는것은 빵을먹는것보다도 오히려더 영양이만흐니 빵에잇는전분(澱粉)과수박에잇는당분(糖分)이다가튼

함수탄소 물(含水炭素物)인고로맛조흔 서과당(西瓜糖)이빵보다더유익할것 이올시다녯적에는 더울때에 수박을먹으랴면 우물속에 몃시간식담거두엇섯스나 이제는 용이히어름을어들수 잇슨즉 수박을쪼긴후 그살에포도주나크림을발러서 어름우에노하두던지 어름을잘게깨트려 수박에노하두던지 하엿다먹으면

더울때에 청량제(淸涼劑)가될뿐만아니라 식욕을증진하는데 도한도움이됨니다

십자말수격기

이번에내히는 십자말 수수격기는 아래와갓슴니다 여러분아래 쓰인 뭇는말을보시고 잘생각하셔서 팔월십일꺼지 본사에도착하도록보내십시요

○현상규뎡

一、공간에글자를해자로써너코 쓰테 해답하는사람의 주소청명을명백히쓰십시오
二、바로마친 사람에게 상품으로 본보한달분을 드리겟슴니다 다만바로마친이가 여러분이면제비(抽籤)뽑아먼저나온분 한분만 상을 드리겟슴니다
三、전부바로마친사람이업스면 데일 만히마친사람에게 상을 드리고그것이다수인경우에도 제비(抽籤)뽑아결뎡하겟슴니다

나리보는줄

一、칠월일일의조선일보호수
三、조선에서 데일가는 신문사에서아츰에내보내는신문
四、볏잘드는데
八、여러가지중에서잘된것으로 골러내는것
九、어디가던지시비잘하는사람

十二 참마음

서양 어린이의 이약이임니다 바람이불고 눈이오서는 치운날 찌저진 옷을닙고 맨발을 벗고 길거리에서 발발 떨면서 울고잇는 어린거지가 잇섯슴니다 그러나 지나가는 사람들은 아모도 돈한푼 주지안코 모다 그냥 지나 갓슴니다 그때 마침 소학교가 파하야 거지아이와 키가똑가튼 어린 학생 세사람이 지나가다가 거지를 보고 불상한 생각이 나서 책보를 그르고 조고만 주머니를 끄내서 한사람은 공책 살돈 십전을 내주고 또한 학생은 연필 사려든 돈 오전밧게 업서서 오전을 주엇슴니다 어린 거지는 무한히 고마워 하엿슴니다 그런대 세 학생중에 데일키적은 학생은 돈이한푼도 업섯슴니다 그러나 얼마 압바업시 거지 노릇하는 어린동모를 불상하게 녁이는 마음은 데일만햇슴니다 그래 불상하기는 하고돈은 업스니까 그냥와락 달겨들어서 그거지의 손을 붓잡고 그 이마에 입을미추엇슴니다 거지는 몹시 몹시 한이업시 감사하야 꼿파는 집으로 얼른 뛰여가서 지금 두학생에게 바든돈 십전과오전을 다주고 향내나는 꼿을 한묵금 사가지고 와서 입마처준 어린이에게 주엇슴니다 돈은 업서도 마음으로 그러케 동모가티 알아주는것이 데일 고마웟든 까닭임니다

童話 개고리왕 (四)

님은 왕자로서 공주의의조흔동모를 만드는동시에 또는장래의 남편을삼어줄라고 생각하엿슴니다

그리하야 왕자는 공주에게 그가 엇더한악마의 저주를바더 그러케된것과 또는 공주가아니엇드면 자긔를구하여낼 사람이 업섯든것과 래일에는 공주와함끠자긔의 나라로 도라갈것을자세히말하엿슴니다

이약이를 다한뒤에 두사람은 곤히잠을 이루엇슴니다 그이튼날공주와 왕자가 눈을뜨매여덜마리백마로 쓰는마차 한대가대령하고 잇섯슴니다 말은그머리에흰타조(駝鳥)의날개를부치고 황금술로 수레를매엇스며 그뒤에는 왕자의신하가 기다리고섯섯슴니다

이신하는 왕자에게가장 충성스러운『하인리히』엿슴니다 『하인리히』는왕자가 개고리로변하엿슬때에 대단슬허하엿다가 오날에는다시 자긔님금외에 공주꺼지모시고 그고국으로 도라가게된것을크게깃버하엿슴니다

얼마아니되야 왕자와 공주는 마차를타고 길을떠낫슴니다 얼마가지못하야 왕자는 차뒤바회밋헤서 무엇인지 깨어지는소리가들리엇슴니다

그리하야 왕자는 뒤를도라보며말하엿슴니다

『하인리히』여! 마차가부서진다

아니올시다 태자여! 이것은 신의가슴에잇는 쇠사실이 끈어지는 소리외다 뎐하가 샘으로 드러가실때 뎐하가 개고리로 변할때가슴에슬품의 쇠사실이 매어젓슴니다

그리하야 마차가굴러 갈때마다 가슴에매인쇠사실이 푸러젓슴니다 쇠사실이 풀어질때마다 마차가부서지는듯 생각하엿슴니다 그러나그소리는 충성스러운『하인리히』의가슴에서나오는 소리엇슴니다 이것은 깃븜의소리엇슴니다 —(끗)—

小說 웃고십건 우서라!(五)

周相 作

四의二

그러는동안에 하로는 이러한 일이잇섯다

늣장마가 오락가락 하는어느날오후에 인력거 나간사람이 사흘밤을 지내도록 발그림자도보이지를안엇다 이번이야 말로다른배포를차린것이분명하다 고 애를무덩누덩쓰고 이틀사흘 식밤을 새이는때의딱을 참아볼수가업서서나[illegible] 외모는 말니하사코 말리는것도 뿌리치고 인천으로 또쳐나려갓다 나려갈제는 어멘녀하고씨고 누은것을보기만하면세간이라도 부시고생사라도결단하리라하고 갓것이나 병정의보고듯고 보니 매자은 그날인천에나려왓다가 방차로올라갓는데 아마그걱로 여러친구에게 끌려롱소문밧 석왕사로 놀러갓스리라한다 생각하얏든 이보다는 저윽히 안심되어서떠에 도라와보니까 아즉도사위가도라오지안엇다

딸은 그이약이를듯고 잠잣고 만안젓섯다 그러나 저녁밥을해치운뒤에 장마중에 드형든아시가오래간만에 셋다하야 그의모가구경나간뒤에 봉선이는 혼자 거울속을한참드려다 보고안저서 쌩수한숨을 쉬더니 무슨생각을 하얏든지 머리를멧번쓰다듬고비취옥비녀를 은비녀로밧구어 씨고 손에씨엿든 반지꺼지빼앗서논뒤에 헌신짝을끌고나오며 어멈더러 련화의집에 놀러갓다올터이니 집잘직히라부탁하고 나섯다그때에봉선이는상사골에살기때문에 일으량이면 종로로나와서 권차를탓겟지만 어머니를길에서만나면자미업다하야샌권압까지 다시올라서 권차에올러안젓다 화현을빗미테쪽으리고안젓는봉선이의 얼굴은 살긔가등등하야보일만치햇슥하고 눈에는핏긔가 몰앗다—오래인 병을치르고난 사람가라얏다 대관절이녀자가 어데로가는 모양인고?

××

동대문가는 차를탄 봉선이는 종로를지나도록 얼이빠저서 멍거니안젓섯다 만일 이사람이자긔집에서 치장차리고 나오든거동을 본사람이면 이녀자가웨 산차를 밧구어타지안는가 의심하얏슬것이나 지금 봉선이는한시간후에는 모르지만 아즉꺼지 듯고야말 마즈막말한마디를 듯기꺼지 그리고 그의[illegible] 한무릅을 찻기꺼지—롱드려말하면 최영준을 만날때꺼지는 목숨이 부터잇다는것을 자긔도 분명히짐작하얏다

그는 배우개네거리에서 차를 나리자 모롱이담배가게에서 초롱을한아 사가지고 다시창경원가는 차를타고 종점에가서나려서는 등에불을켜랴하니 석냥을 준비할것을 니저버렷다하는수업시 아츰아츰비에 축축한길을 꿀다드되며 엉기어서박석고개를 넘어섯다 그러나역시들이흔근히 고여잇는구렁에 철버덕하고 외인발이 빠질때에는척어운것은 고사하고 가슴이선듯하고 자긔신세가가련한것 가라야서 그대로주저안저 울고십헛다 컴컴한데서비처보니 색연진흙물은 울까지넘어드러가서 버선은 희미한속에서도 재빗이된게분명하다 한때거북한것은 참을수잇지만 지금가는곳에 드러가서 여러사람이 결좌를하야잇거나 설혹단두사람이 쉬고잇다하드래도 부끄러워 무슨낫츠로 만나볼지 기가막혓다

『그만두고도로갈가?』하는생각도업지안엇스나 여긔가 제집의악지다

『어차피에 돌아서고 누엇스면인제는 고만이다』하는 생각이나서 창피하니 어쩌니하는데면보다도 악이바치엇다 그러나 그때생각을할수록자연이 만애에 삼방으로 석왕사로 도라다니며 가리 비에맥혀 몃칠식려관구석에서 뭉굴든생각 무인지경에서 비를만나 옷을쥐어짜가며 서로 쉬고 길들것든생각이 눈에선히 보이는듯하야 어두운 가운데서도 눈물이샘솟듯하얏다 성균관 압네거리에나와서첫낭을사가지고 인제야 불을켜니까사람이살것가라얏다

第一 効力잇는 글지안는 구라부美身크림 クラブクリーム

구라부洗粉 本店謹製의

此구라부美身크림은素顔의美를增하며白粉의附着을良好케하는品質第一、日焦止로두렵게도

皇后宮職御用品

優良한技師가製作한優良한品質의光榮을戴하엿슴니다………

強健化 여러가지榮養不良으로生하는虛弱衰弱을強健化하고 病後의恢復을速進케함

누구나長壽와健康한身體를바라는一般이오나相互間生活上 어려가지境遇의依하야不知未覺에自己의貴한身體를壞하는일이幾何나생기나이다 이것을豫防하고이것을補함에는 부루도ー제飮用함이最必要라 합니다 本劑는生命을維持함에根元이며最貴한活動의源泉이옵고又人體의榮養을掌하는데 血液製造에唯一의材料가되고가장合理的으로써最近科學의粹萃로된優秀한補血強壯增進劑올시다 病者虛弱者의強健化와健康者의精力增進은부루도ー제로써엇들수잇나이다 詳細한說明書를請求하시면進呈하겟나이다

眞正한補血強壯增進劑 부루도ー제

特長과種類

一、芳香美味로各人嗜好에適當하고婦人과兒孩도好愛하고口味가快함
二、絶對로胃腸을害함이업고食慾을增進함
三、消化吸收를速하게하고血을增하며肉을肥하며榮養을盛케하며體力을強壯케함

補血強壯榮養增進劑	單味부루도ー제	小瓶半月分 金二圓	大瓶一月分 金三圓
肺結核疾患特效劑	아루젠부루도ー제	小瓶半月分 金二圓三十錢	大瓶一月分 金三圓五十錢
腺病質特效補血強壯劑	요ー도부루도ー제	小瓶半月分 金二圓三十錢	大瓶一月分 金三圓五十錢
健胃補血強壯劑	기나부루도ー제	小瓶半月分 金二圓三十錢	大瓶一月分 金三圓五十錢
呼吸器系疾患特效劑	구아야고ー루부루도ー제	小瓶半月分 金三圓	大瓶一月分 金五圓五十錢

販賣所 各地藥店 說明書進呈

大阪市東區道修町二丁目 藤澤友吉商店
京城府西小門町四二 藤澤商店京城支店
東京市日本橋區本町四丁目 藤澤商店東京支店

安城青年會에서 賭博團撲滅計劃

賭博常習의假紳士를聲討

京畿道安城郡邑內에는所謂紳士라自稱하는某某賭博團이잇서邑內東里李某의집과西里吳某집에다가根據를두고賭博으로歲月을보내여一般에게害毒을끼침이莫大함으로當地安城青年會에서는이것을撲滅코자去二日午後五時頃에常務執行委員會를同會館內에서開催하고이에對한方針을研究하엿는바賭博團에關한一切事項을同會調査部에一任하야詳細한調査가終了되는대로即時聲討會를開催키로決議하엿다더라(安城)

口錢의引下는 南浦港의復興策

南浦港挽回問題에高調된 南浦海産客主組合總會

鎭南浦港이開港됨을따러朝鮮人商人의自衛機關으로組織되엿든紳商會社의後身인南浦海産客主組合의定時總會는지난二十三日午後三時半부터龍井里同組合會議室에서열리엇는데定刻에組合長李洛濬氏가開會를宣한後議事에入하야田主任書記로부터組合員點名과前期中의事業經過報告가잇슨後任員을改選하니新任員은左記와如하다더라

組合長李洛濬 副組合長馬勸坤 總務趙定爺 評議員李鍾燮 趙鼎基 姜信玉 金道哲 金利琛 魯起元 朴汶謙 李長熙 全洛鴻 洪光義 朴琦化 韓鍾秀 元楨均

諸案의順番을따러重要事項에드러가李議長으로부터(一)組合員朴同業者에關한件과(二)南浦港不景氣挽回策에關한件等을드러南浦商人들이엇더케危機에迫한것을指摘한後그善後策을一致協議하자하매裴敬坤氏起立하야南浦穀物商의不況的衰頹와그에附隨된一般勞働界의慘狀은비록其原因이無自覺한原産地商人이自前의利益에만汲汲하야無謀히外國商人과去來하는데서生하는弊도不無하나更탐하면南浦朝鮮人商人들이率先그만한責任도不無하다然則今後그의挽回策으로는吾等物産客主業者의主口(二分)를減下하야서라도顧客과市內一般勞働者들을爲하야犧牲하지안흐면不可하다하매滿場은此를贊成하고或은異議를提唱하야一時議가紛紛하엿스나結局役員會에一任키로可決하고同五時半頃에閉會하엿다더라(鎭南浦)

人心動搖라고 巡講禁止

革淸團巡講을 烏山에서禁止

思想團體革淸團地方巡回講演隊는去二日에京畿道烏山에到着하야烏山相助會,甲子團,東亞分局,朝鮮支局의後援으로講演會를開催할豫定이엿는데去七月三十一日에當地警察官駐在所에서前記後援團體代表者에게水原警察署의命令에依하야講演을禁止식힌다고通告하엿슴으로巡講隊員權泰東君이去一日에警察署에다시交涉하얏스나時日이促急하다함과人心의動搖가잇는이때에는許可할수업다는口實下에도매여不許함으로不得已中止하엿다더라(烏山)

參議된价川郡廳 位置問題討議

平南价川郡廳은本郡外西面見龍里로移轉된다함은이미府令七十五號로發布되엇바基地其他諸般을討議키爲하야去三十日午後十時에郡廳에有志數十名을會集하고郡守代理庶田財務課長이參席하야位置는舊鐵道驛前으로選定하게되엿고一般의誠意를…議하기로하고土地道路擴張에對한費用四千圓假量은市民의寄付가잇서야되겟다는것을長時間討議하얏다더라(价川)

大邱에서 舞臺協會創立

大邱에서藝術界의初聲으로朝鮮劇界에名聲이잇는安鍾和氏와裴明哲金幸圍諸氏의發起로지나간七月二十六日에大邱舞臺協會를創立하고方今會員을募集한다는바事務所는大邱東城町三丁目七番地로定하고今般入會者에限하야는入會金을不要하다하며今月中에公開할豫定이라더라(大邱)

靈光水利工事 人夫의衝突

負傷者數名 加害者取調

去七月二十九日에靈光郡南面浦川里附近水利組合工事場에서人夫사이에血戰이생기여負傷者多數를내고一時解散되엇다가同三十一日午前二時頃에또郡南面登山面兩面勞農會員三十餘名과團散人夫及請負者三十餘名과一大格鬪가浦川里附近에서생기여勞農會員六名이負傷되고警官의多數出動으로겨우解散되엇다는데加害者들은靈光警察署에서檢束取調中이며其原因과內容을들으면靈光水利組合設立功勞者인起工以來約束한勞働者農民을利用하야請負業者와條件付의契約을하고勞力供給의責任을가지고오는中인바그와對峙되여오는團散人夫大會와恒常感情이不少하더니今番에些少한일로그와가튼衝突이생긴것이라더라(靈光)

江界에機業傳習

基本金은有志寄附로

平北江界郡에서는累年宿題이던機業傳習所設置問題를過般面長會同時에擬案하야贊成一致를得하얏고基本金으로四千餘圓을各面有志에게寄附를請하기로되엿스며講習所教室로는鄕校의書籍物一部를借用하기로하엿스며入學志願者는現在三十名이라는바外村으로부터入學하는婦女에게는便宜를圖謀키爲하야寄宿舍도提供한다더라(江界)

信川面의黑幕으로 面民大會를開催

郡當局의盲態를質問할터

黃海道信川郡信川面에서는來六日에面民大會를開催한다는데이제그仔細한內容을듯건데今般新任面長李榮寬氏가赴任한지不過一個月內에其間各種文簿를整理하여본結果面有財産其他面費中에서不正支出된것이大正九年度로부터今年度에至하기까지多大한額數에達한것을發見하엿는바一般面民에게探知한바되여面民은奮起하야面民大會를開催한後面民中으로代表委員을選拔하야面事務所文簿와收支計算을徹底히檢閱하여본後에面職員中不正한事實이잇는者는摘拔하야一般에게共告하는同時에過去幾年間郡當局者로부터面에對하야監督上責任할을質問하리라더라(信川)

無期延期된 勞働學院

警察의干涉으로

지난七月初旬부터群山青年會에서는群山勞働學院을創立코자準備에奔忙中突然無期로延期케되얏다는데其詳細한內容을듯건데同會에서는群山市內에散在하고流離하는無産兒童을爲하야每日午前에三時間式確히必要한學科만教授하고學生들의生活을保障키爲하야午後에는行商隊를組織하야其利益으로써學用品及衛生한學生의收容으로써各方面으로活動한結果行商隊에適合한物品도交涉이되고若干의學院經費도有志들로부터承諾을得하야八月一日을期하야開學코자學生을募集中지난七月二十六日에警察當局으로부터同會常務執行委員金鍈君을불러노코渡邊署長은말하되그組織體如何를무른後「到底히당신네가經營할수잇슴닛가?」하는語套로써一個學堂도學校令에依하야認可를마려야하니府當局과協議함이조켓스며萬一그대로經過한다하면解散을當할터이며그에는매우困難하다는말로써可惜無視하며엇더한威脅의無務로써干涉할는아니햇스면하는表示를嚴然히보엿다는데同會에서는더욱內容을充實히하면서當分間無期로延期하얏다더라(群山)

統營學友會組織

中等留學生만으로

慶南統營港에原籍을두고各外地에留學하는中等程度以上의留學生五十餘名은今般夏期休暇를利用하야以前當地留學生만으로組織되얏든夏令會란모임이업서짐을慨歎하고去二十七日下午二時에當地青年會館內에서다시統營學友會를組織하고臨時議長許南斗君의司會下에諸般事項을決議한後八月四日에鎭南名勝地의一인南海龍華寺에遠足하기로하고同下午四時에閉會하얏다는바當日被選된幹事와氏名은如左하다더라

幹事長許南斗 書記金會顯 各地方幹事朴相鍾(京城) 千晳鉉(大邱) 金鍾洙(釜山) 金鍾寅(馬山) 秋守仁(晉州) 柳致眞(日本) 金尙根(中國)(統營)

端川에 商民協會出生

來十五日에大會

咸南端川邑內에는아즉까지商業家들의本位로하는아무러한機關이업서오든바이것을遺憾으로생각한當地商業家有志의發起로지나간七月二十九日午後四時에鎭道面南門通李基善氏商店二階에서發起總會를열고端川商民協會를組織하기로決議하고大會는來八月十五日에開催하기로決定하엿다는데이會의目的과發起準備委員의氏名은如左하다더라

◇目的 商業家間의互相救助와親睦을圖함과同時에端川商業界의繁榮을爲하야團結的活動과共同的貯蓄을할事

◇準備委員 金喜楨 金鍾宇 千重健(端川)

草溪에討論會

來九日에

草溪留學生學友會에서는來九日午後八時부터草溪公立普通學校에서討論會를開催할豫定인바演題及演士는左記와如하다고

◇演題 文化를向上식힘에는敎育이냐産業이냐

◇演士 敎育便成海增 金顯顯 吳翊岳 産業便吳顯彬 鄭琮鎬 卞奎圭(草溪)

仁川客月屠殺

比前月減少

七月中의仁川府牛豚屠殺數를聞한즉牛는百三十頭豚은百七十三頭計三百三頭인바此를前月과比較하면豚은四頭를增加하고牛는三十一頭를減하얏는대總計로보면二十七頭의減少를示하얏더라(仁川)

少年部發行의 壁上新聞

一般人氣沸騰

吉林寧古塔에잇는大豊青年會少年部에서는壁上新聞을每月에二回式發行하기로決定하고去七月十五日에第一號를내여서壁上에걸어一般同胞가閱覽케하고本月一日에第二號를내엿는데少年들의文藝와美術的斷片이보는사람을놀래엇스며上面에는少年하나가旗를들어半島全體에그光線이쏘이는것을彩色으로그린것은佳作이아니라할수업시되여一般의人氣가沸騰하다더라(間島)

洪原平浦面에서도 面職員全部를排斥

原因은不正事實이잇는까닭

咸南洪原郡平浦面住民數百名은面長全鳳鉉外職員全部를排斥코자道廳과郡廳에陳情하엿다는데其內容은如左하다더라

一、面長全鳳鉉은面書記全桂河와密謀하고本面模範林(同面外上里所在)薪炭用材로大正十三年三月頃에其親族全大鉉에게賣却하고其代金五十圓을大正十三年度歲入豫算과大正十四年度豫算에外지編入치아니하고私腹을채우라다가最近에와서面民들에게發覺됨을따러其罪跡을掩蔽하기爲하야前記全大鉉에게서今年七月五日附로金四十九圓六十錢의虛僞의借用證書를作成하야面會計員李鉉晦에게맷겨두고어머外지던지面民을欺瞞하는일

一、面小使를自己의營利를爲하야使用하면서公文書授受의遞滯를生케하는일等外三四件(咸興)

全馬山少年少女 懸賞雄辯大會

馬山青年會主催로

慶南馬山青年會主催와東亞本報支局後援으로오는十五日에全馬山少年少女를網羅하야懸賞雄辯大會를開催코저方今諸準備에着手中인바入參者는本月十二日內로조타하며規定은如左하다더라

一、加入者資格 少年少女滿十七歲外지
一、演題 隨意
一、加入金 無料
一、申請期間 八月十二日
一、申請場所 東亞朝鮮馬山兩支局
一、大會時日 八月十五日午後三時
一、場所 馬山俱樂部會館(馬山)

移出牛檢疫所는 砂島로決定

仁川에在한移出牛檢疫所의敷地問題에對하야最初仁川神社裡沖의葉島에設置키爲하야其所有者에對하야仁川府廳警察署並商業會議所等으로부터買入의交涉을開始하얏스나價格의關係로容易히決定치못하고時日만經過하야如此하면十月一日부터實施할移出牛의檢疫에大支障이되겟슴으로京畿道衛生課에서는葉島의土地買收를斷念하고八月一日에비로소新設地를砂島로決定할旨의通知가잇섯다더라(仁川)

元滿粟恐慌?

日商人非常活躍

今回의水害로鐵道便에依하야元山에到着하던滿洲粟은今日外지不能에賠한結果市中在庫品은千餘俵에不過함으로現狀대로放任하면不遠에需要者에게一大恐慌을惹起할形勢임으로業者來元하엿든長春의松浦某가元山當業者間의協議한結果爲先同人의手로約三百噸의粟을海參威를經由하야當地에輸入하기로되엿스며京元線의交通은全谷東豆川間의假線으로因하야粟一噸에五圓의賃金을더주기로하고本月五六日頃보터約干의滿洲粟輸入을開始하게되엿다더라(元山)

同一團의活動

勞働동무會援助

各處로巡回하면서 音樂舞蹈會開催

咸興邑勞働동무會에서는同會夜學部資金을엇기爲하야同一團을組織하야去一日에洪原郡에到着하야洪原青年會東亞支局朝鮮日報支局勞働組合四團體의後援으로어며音樂舞蹈會를開催하엿는데盛況을이루엇스며二日에는前津으로向하엿다더라(洪原)

金堤에正文講座

全北金堤青年會의主催와本報金堤支局의後援으로京城朝鮮正文會長李弼秀氏를請邀하야去一日부터講演及講座를四日間開催하엿다더라(金堤)

群山青年會 創立紀念準備로

執行委員會召集

群山青年會에서는多年間問題이던前庚申俱樂部前群山青年會三團體를昨年八月二十四日에야解體되는同時現群山青年會를創立하고再來모든環境이困難함을무릅쓰며無産運動을爲하야오던中今月二十四日에는同會創立滿一週年紀念日임으로이날을期하야紀念式을擧行하며同會第二回定期總會를開催코저今月五日午後八時부터同會館에서執行委員會를開하야모든準備를進行하겟다는데同日에는委員全部가參席해주기를바란다더라(群山)

黃海道 少年大會

來廿四日로延期

黃海道少年大會가本月十三、十四日兩日間載寧에서開催된다함은旣報한바어니와不得已한事情에依하야本月二十四日、二十五日로延期한다더라(沙里院)

啄木

投稿歡迎 十四字 五十行 以內 住所氏名明記

端川女子동무會水災救濟를賀하며 有産諸君에게

◇筆者는朝鮮日報를通하야端川女子동무會에서카一水害에걱어가는數萬의同胞를爲하야同族愛에넘치는눈물을흘리며自身의錢財를救濟에努力한다는記事를보고가슴가운데서울어나는喜悅을禁치못하야이제啄木의便을비러一言의說明을드리고저한다

◇아一반가운消息이여!나는姊妹들에게잇는그豊富한慈愛心과熱情에 敬服하기를마지아니한다그여는永天炎天도不辭하고三三五五로作隊하야東洞西村의家家門前에서애쓰는목소로一升의米 一分의金을求乞하야그것으로써可憐하고도依支업는罹災同胞의救濟에萬一을助코저한다하니 그것이야말로理性의所使인純潔無垢한同族愛와赤裸裸한慈愛心의露出이아니고무엇이겟느냐?筆者는다만이와가튼美句로賀意를表하고端川女子동무會에對한 將來의發展을祝하며써冷血이凝結하야精神麻痺에陷한有産者諸君에게 두어마디짓거려보고저한다

◇諸君아! 有産者諸君아!諸君도五官을具有한人間이여든勿論他人과同一할줄안다. 그러할진대諸君의귀에도魚腹에葬事한數百同胞의欷歔한鬼哭聲이들릴것이오 諸君의눈에도집업고먹일것업서露天에서헤매이는數萬兄弟의慘狀이驪當보일것이다萬一그소리를듯고그形狀을보고도利害休戚을가리할피가가튼同胞인諸君으로서그것을그저等閒히彼岸의火로본다하면그네들을將來그至寃痛한處地에서救出할者그누구이겟느냐? 아서라諸君아! 그네들은祖上이가튼同族이며血統이가튼兄弟이다 이어서同族共存의 아니人類共存의大原則을切實히깨닷고저窮한地境에서呼天의慘을마지아니하는兄弟들을하로밧비救出하기를바란다(釜山에서金秉浩)

普專演藝部 平壤에서音樂會

今五日에

京城普成專門學校演藝部에서는時代、東亞、本社平壤支局의後援으로本月五日(水曜)下午八時半부터平壤公會堂內에서巡回音樂大會를開催하리라는대入場料는白券五十錢紅券三十錢으로定하얏다더라(平壤)

黃州少年會에서 委員制로變更

黃州少年會에서는지난七月三十日에當地養性學校教室에서臨時總會를開하고左記事項을決議하얏스며今般에는會長制를委員制로變更하얏다는데委員은如左하다더라

◇決議事項
一、黃海少年大會參加의件 準備委員二人外本會代表一人을參加케하기로하엿다
二、水害救濟音樂會聯合主催의件 聯合主催하는水害救濟音樂會에參加하기로作定

◇委員 趙利淳 李昌洙 趙濟淳 文應斗 鄭利煥 金慶楨 池正洙(黃州)

清州記友團

지난一日에創立

淸州管內에잇는時代東亞朝鮮各支局員一同의發起로지난七月二十四日時代日報支局에서記友俱樂部發起會가잇섯다함은旣報한바어니와其創立總會는去八月一日午後九時부터東亞日報支局에서出席記者六人으로開催하야同十一時頃에閉會하얏는데名稱은記友團으로改稱하엿스며團員數는十名인바綱領團規와밋被選된幹事의氏名은如左하다더라

◇綱領 우리는同職者의互相親睦과協調로써言論의權威를伸張함을期함

◇團規
一、本團은淸州記友團이라稱함
一、本團의團員은淸州에在한新聞雜誌記者로써組織함
一、本團은幹事若干人을置하되任期는三個月로定함
一、本團의經費는團員의臨時義捐으로써充用함
一、本團은每月第一土曜日에例會를開催함 但緊急한때에는臨時會를開催함

◇幹事氏名 金敏烈 朴巡鉉(淸州)

松眞郵便所 集配人罷業

原因은薄待 通信支障으로非難

巨濟島長木里松眞浦에잇는松眞郵便所에서는給料(最上十六圓)의關係로從來三名의集配人中二名은旣히罷業하얏고又一名도不遠에罷業할것이라는바여러서同郵便所集配區域인長木面沙等面延草面等地는各種郵便通信에莫大한支障이잇슴으로一般은크게不便한同時에當局者를非難한다더라(巨濟)

宣川에夏期音樂

苦炎에盛況

宣川公立普通學校를卒業하고他地에留學하는生徒들로組織된宣普學生會의主催로去一日午後八時半에同校講堂에서夏期音樂會를開催하엿는데定刻에同會長李益興君의司會로各種音樂을演奏하야一般聽衆의無限한興味를주엇스며堂內에는立錐의餘地가업는觀衆으로大盛況을呈하엿다더라(宣川)

光陽에 記者團組織

和氣藹藹裡에

全南光陽에잇는時代、東亞、少年、朝鮮等支分社의記者들은言論權威의伸張과相互間의親睦을爲하야去月三十日午後二時에當地青年會館에서光陽記者團創立總會를開催하고宣言綱領規約其他重要事項을決議하고任員을選擧한後花飾한自動車에分乘하야市街를一週하고다시晩餐會에옴기여十分歡談하다가同十一時頃에散會하엿는데任員의氏名은如左하다더라

◇幹事氏名 鄭晋武 朴準陽 鄭順和 朴龍洙 李命俊(光陽)

夏期와運動

西朝鮮庭球大會

社會팀은乙丑A 學生팀은宣普軍

旣報=沙里院長岩運動團主催와朝鮮人記者團後援의第三回西朝鮮庭球大會는豫定과如히去月三十日沙里院公普校第二코ー트에서競技를始作하게되바參加한二十一團體는千餘觀衆의拍手聲과審判金晩炳君의準備宣誓로부터豫定한正刻인午前九時부터第一回豫選戰이始作되엇는데結局優勝의月桂冠은社會「팀」은乙丑A와學生「팀」은宣普軍에歸하엿더라(沙里院)

嶠南庭、蹴球會

二日과三日

嶠南庭球大會의第二日은八月一日午前十時頃에昨日未決인高靈青年軍對三嘉陝陽軍의豫選戰이繼續되야星州青年軍對支風青年軍外지庭球豫選戰을마치고午後二時부터同五時十分外지星州青年軍對大邱海星軍의決勝戰이完了되얏는데最後의優勝은星州青年軍에게도라갓스며그러고또蹴球豫選戰이始作되야三嘉青年軍對大邱海星軍의豫選戰으로부터陝川江陽軍對大並青年軍의豫選戰이잇든中日暮로休會하고第三日은八月二日午前十一時부터陝川公立普通學校運動場에서三嘉青年軍對大邱海星軍의昨日부터의蹴球豫選戰이繼續되야午後四時頃外지陝川青年軍對大並青年軍의豫選戰이終結되고同午後五時부터草溪青年軍對陝川青年軍의決勝戰이始作되야草溪軍은一擧에陝川軍을壓倒하야同六時半에優勝의凱旋歌를부르게되는데同七時에優勝旗授與式으로無事閉會하엿다더라(草溪)

全海州蹴球會

留學生親睦會主催로

在京海州留學生親睦會主催로第二回全海州蹴球大會를八月九日에海州第二公普運動場에서同業時代日報海州支局後援下에擧行하리라는데青年團少年團의二部로分하야少年團의身長은五尺二寸申請金은青年側三圓少年側二圓이며申請場所는時代日報海州支局이오申請期日은八月八日外지라하며多數參加하야주기를바란다더라(海州)

湖南蹴球大會

修養團에서 來九、十兩日間開催

全北金堤郡萬頃面大東里大東修養團에서는年例에依하야第二回湖南蹴球大會를開催한다는바大會의規定은如左하다더라

一、時日 八月九、十兩日間
一、場所 大東修養團運動場
一、申込期日 八月六日外지
一、參加金 無料
一、申込場所 萬頃面大東里修養團
一、各團體代表會 八月八日午後三時同里學院內
一、賞品 最優勝「컵」에優勝旗一件、奬賞一個、手巾一打其他賞品
一、選手 一團에十一人、後補一人
一、競技法「아一式」으로함
一、競技順序는抽籤으로하되各團代表會에서此를行함(金堤)

引込線敷設

仁川稅關

仁川稅關沿岸貿易地帶使用組合에서使用하게됨을따러仁川驛에서는便利를圖하기爲하야前稅關跡에다七十「메인」의引込鐵道線을敷設하리라더라(仁川)

◇訂正 今般本報安州紹介版第二面에私立共成學校長韓泰卿氏를私立育英學校長韓泰卿氏로安州仲介組合長洪禹疇氏를洪宗疇氏로安載爵氏를成爵氏로誤植되얏기玆에訂正함

◇寸鐵◇

【抱川】 瞿邑里尹某와金某外一名의青年은新邑里淸料理집에서醉한後이웃朝鮮料理新興館에가서妓生을詰難하라다가自己네父兄과先生이잇는것을보고몰려서나오다가門閭을엿보면서드럿다父兄과先生이업섯더면큰일날번하얏다父兄과先生의德

◇【楊州】 議政府에서所謂紳士라는金某張某는酩酊한몸을大路川邊으로다리고가서발가벗고알몸으로가진짓거리다하는판에구경군이五十餘名이나모혓섯다다만觀覽은無料이엇섯다고

◇【班城】 晉州郡二班面五山學院의看板은酒幕두엄덤이에던져두고建物은警官駐在所로變形되엿다二班城人士에게는教育機關보다警察機關이必要한가

◇【海州】 非行成績良好키로들은會津警察署는말재가라면섧어할林刑事를맛는村民도불상하거니와轉動二字를改過遷善의秘訣로아는君들의官紀肅淸策이야말로可怪!

祝朝鮮日報巨濟支局發展

巨濟島東部面加背里漁業家 金榮洙

巨濟島東部面山村里有志 宋殷洙

巨濟島巨濟面東上里 河偉源

巨濟島東部面事務所面長 玉文銖

巨濟島東部面事務所 書記 金德洙

巨濟島屯德面芳下里 明昌秀

巨濟島屯德面下屯里有志 朴絢碩

巨濟島二運面鵝陽里 鋼鐵漁場 朱國寧

巨濟島一運面事務所面長 尹孔根

巨濟島一運面古縣里 鄭道寬

巨濟島二運面鵝陽里 朴性玉

巨濟島二運面長承浦里 二運面協議員 統營郡學校評議員 池翼江

巨濟島二運面長承浦里 朴今柱

巨濟島二運面長承浦里學校組合管理者 太田種次郎

巨濟島二運面長承浦里 入佐村郵便所長 坂倉浩

巨濟島二運面長承浦里 巨濟海運商會

巨濟島二運面長承浦里 金丸源一

巨濟島二運面長承浦里釜山日報通信員 富安德次郎

巨濟島二運面長承浦里 旅館業 田口善作

巨濟島二運面長承浦里 大石亭

巨濟島二運面長承浦里 飲食店 朱載錫

巨濟島二運面蓮浦里 李奉祚

巨濟島二運面長承浦里 朴性[illegible]

巨濟島二運面長承浦里 尹學儀

巨濟島二運面長承浦里 尹學銖

巨濟島二運面德浦里 鄭奎亨

巨濟島二運面德浦里 李致林

巨濟島二運面德浦里 飲食店 黃今俊

巨濟島二運面德浦里 飲食店 金花汝

巨濟島二運面玉浦里 助羅青年團

巨濟島二運面玉浦里 飲食店 黃致明

巨濟島二運面玉浦里 鄭遠鉄

巨濟島二運面玉浦里 雜貨商 具炳憲

巨濟島二運面玉浦里 飲食店 黃鳳浪

巨濟島二運面長承浦里 飲食店 秋桂順

巨濟島二運面長承浦里 飲食店 林窈窕

巨濟島一運面小洞里 黃命老

巨濟島一運面小洞里 辛基祚

巨濟島一運面古縣里 鄭雲祚

巨濟島一運面古縣里 飲食店 金今先

巨濟島一運面長坪里 飲食店

巨濟島沙等面沙谷里 李三兩

巨濟島沙等面沙谷里 李鐘臣

巨濟島沙等面沙谷里 沙谷青年會

巨濟島沙等面沙谷里 朴奉九

巨濟島沙等面沙等里 沙等青年會長 梁在璹

巨濟島沙等面沙谷里 雲騰條林泰五外五人

巨濟島沙等面沙等里 漁業家 曺弼順

巨濟島[illegible] 白基文

巨濟島沙等面沙等里 沙等青年會

巨濟島沙等面沙等里 鼓城講習會講師 元容萬

巨濟島沙等面沙等里 梁胤現

巨濟島沙等面沙等里 飲食店 尹貞善

巨濟島沙等面沙等里 文化講習會講師 曺興甲

巨濟島沙等面城浦里 伊藤[illegible]大

巨濟島屯德面下屯里 有志 金弘官

巨濟島屯德面下屯里 光明講習會講師 金聲中 朴載永

巨濟島屯德面事務所 書記 辛大權

巨濟島一運面臥峴里 臥峴講習會講師 趙榮[illegible]

巨濟島一運面臥峴里 曳龜青年會

巨濟島一運面臥峴里 臥峴講習會

巨濟島延草面事務所 面長 尹澈遠

[illegible]島 林[illegible]

祝朝鮮日報統營支局發展

閑山面倉佐里 鄭模允

統營面朝日町 副長 金相會

統營面朝日町 廣宗布教堂 布教師 朴震海

統營面朝日町 明濟病院 醫師 金明奎 電話二〇八番

統營面朝日町 海東病院 醫師 金尙用 電話二二三番

統營面大和町 吳大鉉病院 醫師 吳大鉉 電話二一〇番

統營面大和町 南信漆工所 主任 李亨奎

統營面吉野町 海産物委托販賣煎子賣買 運航丸取扱店 鄭正[illegible]

統營面吉野町 大成旅館 金道[illegible]

統營面寶町 醫生 趙得濟

統營面寶町 宋聚文

統營面貞梁里 崔鐘翰

統營面貞梁里 鄭季膺

統營面貞梁里 金渦鉉

統營面朝日町 金秉源

巨濟島延草面事務所 書記 諸世建

巨濟島二運面德浦里 二運面協議員 玉斗文

巨濟島河淸面事務所 面長 金度沅

巨濟島河淸面事務所 書記 朴斗權 金平坤 尹周勳

巨濟島河淸公立普通學校 訓導 徐淳文

巨濟島河淸面蓮龜里 洪淳基

巨濟島河淸面蓮龜里 梁德雲

統營面道泉里 金[illegible]徹

統營面朝日町市場 海陸物産客主 朴支洪

統營面朝日町市場 綢緞綿布商 梁洪[illegible]

統營面朝日町市場 綿布商 姜斗鉉

統營面朝日町市場 綿布商 高[illegible]森

統營敷島町六七番地 日鮮雜貨都散賣 鄭次震商店

龍南面院坪里 鄭錫甲

龍南面東達里 面衛生會長 南極重

龍南面東達里 南基禎

龍南面東達里 南基卓

山陽面堂洞里 朴宰[illegible]

山陽面豊和里 金炯琬

山陽面楮林里 朴三玉

山陽面楮林里 韓學魯

山陽面蓮湖里 講習會會長 千歲鶴